

Schulgasse, Dornbirn

3-Zimmer Wohnung | TOP B08 | Haus B | 1. Obergeschoss
Wohnfläche: 71.45 m² | Terrasse: 9.85 m²



INFORMATIONEN

LEGENDE
EV Elektroverteiler BH Brüstungshöhe
HV Heizungsverteiler ○ Wendekreis Rollstuhl / dm 1.50 m

M 1:75

LAGEPLÄNE

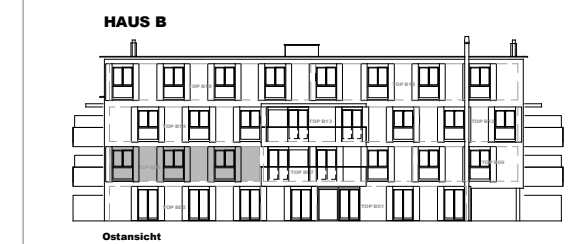
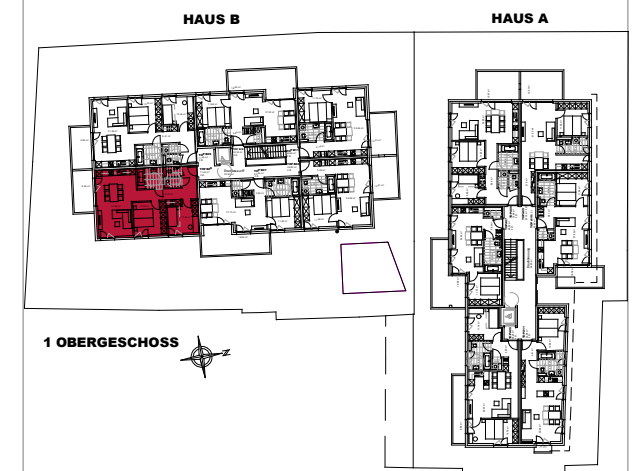

BEMERKUNGEN

13.09.2019

Alle Maße sind Rohbaumaße und ca. Angaben und können zur Natur differieren.

Ausschließlich die in der Bau- und Ausstattungsliste aufgeführte Einrichtung ist in der Grundausstattung enthalten.

Sonstige im Verkaufsplan, Rendering oder Werbung gezeigten Gegenstände dienen der Illustration.