

LAGEPLAN
WOHNANLAGE WÄLDERSTRASSE

612/1

Fahrrad
Kinderwagen
Bf. 14,20 m²

Zwifrad

ZUFABRT

613

ZUFABRT

612/2 WEG

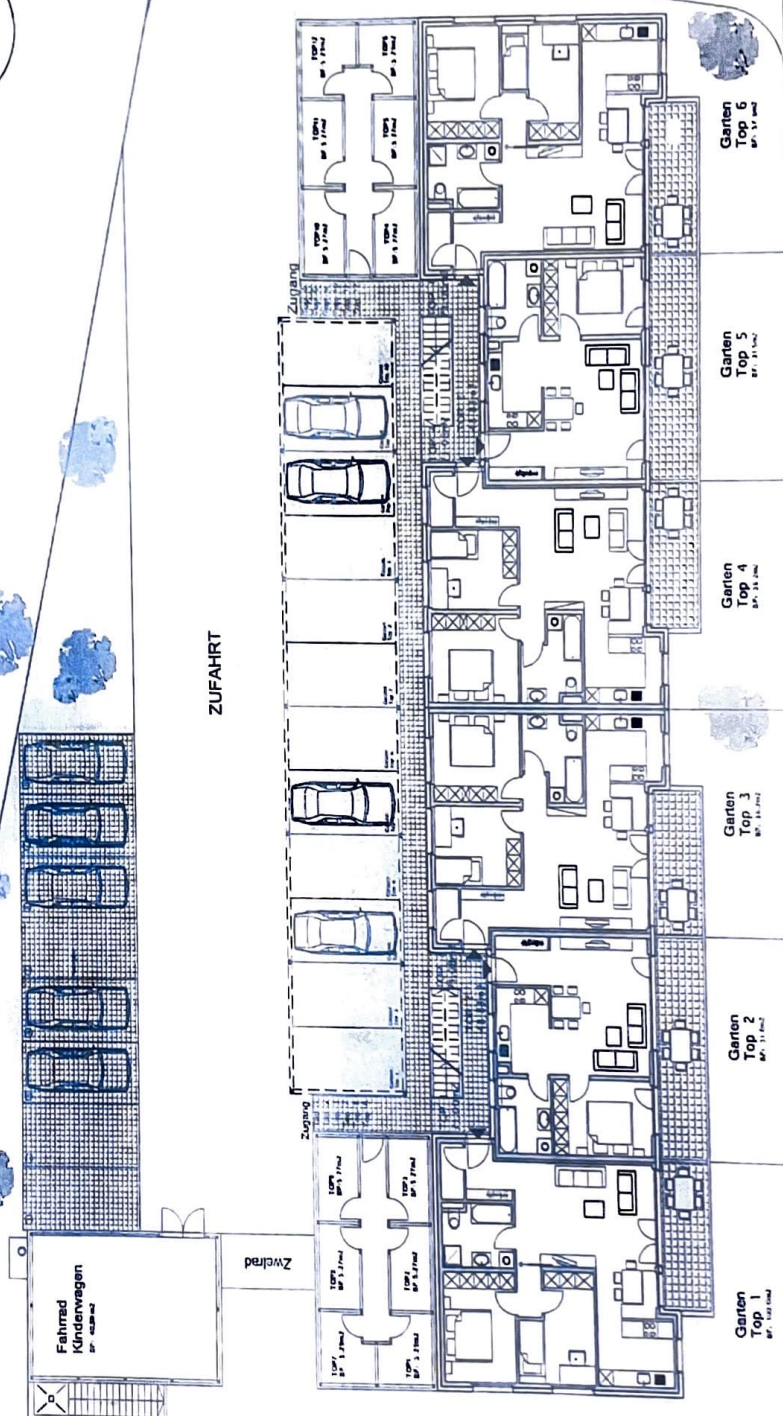
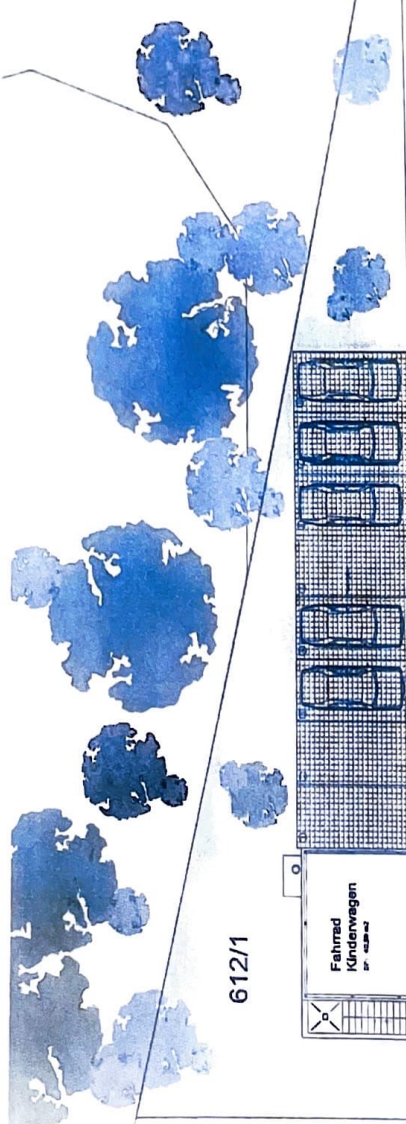

WOHNANLAGE WÄLDERSTRASSE
Allgemeinflächen

Fahrrad / Kinderwagen

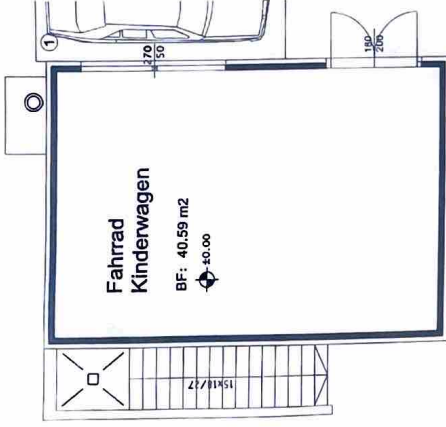

Kellergeschoss

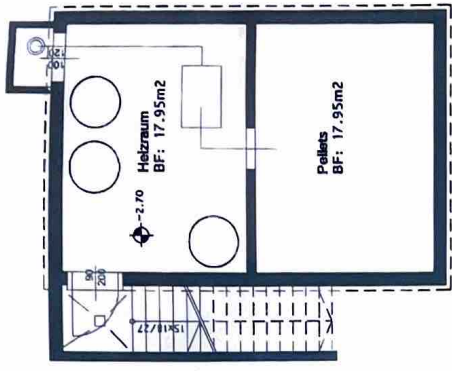

WOHNANLAGE WÄLDERSTRASSE

Allgemeinflächen



ERDGESCHOSS:

Fahrrad / Kinderwagen

40,59 m2

KELLER:

Heizraum
Pellets

17,95 m2
17,95 m2

rechts: -44916; hoch: 259386

rechts: -44820; hoch: 259386

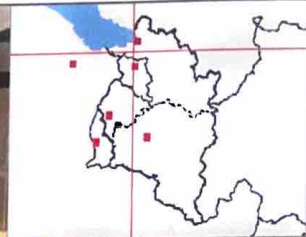

Quellen: Land Vorarlberg - IFA, KEY (DK-NÖ) - 04.2023, ÖK-Urmappe, Österreichisches Adressregister

0 M 1:564 25 m

rechts: -44916; hoch: 259257

rechts: -44820; hoch: 259257

Karte erstellt am: 02.11.2023