

Froschweg, Dornbirn

3-Zimmer Wohnung / Top A01 / Erdgeschoss

Wohnfläche: 81.27m² / Terrasse: 20.51m²

Garten: 190.06 m²



Informationen

- BH Brüstungshöhe
- EV Elektroverteiler
- HV Heizungsverteiler
- Wendekreis Rollstuhl / dm 1,50m

M 1 : 75

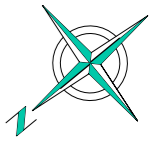

Lageplan

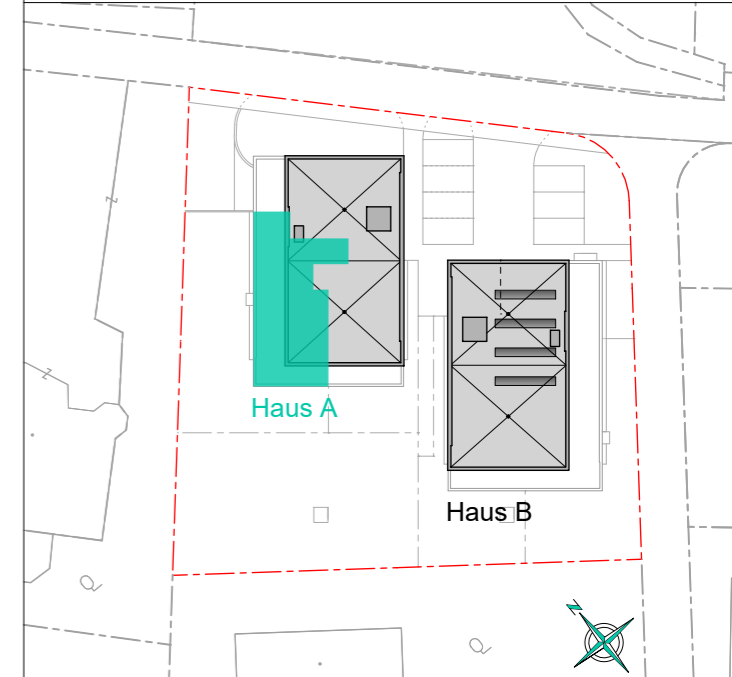

Haus A

Haus B



Bemerkung

12.10.2020

Alle Maße sind Rohbaumasse und ca. Angaben, diese können zur Natur differieren.

Strichliert dargestellte Einrichtungsgegenstände im Sanitärbereich sind nicht in der Grundausstattung enthalten.