

Erdgeschoss

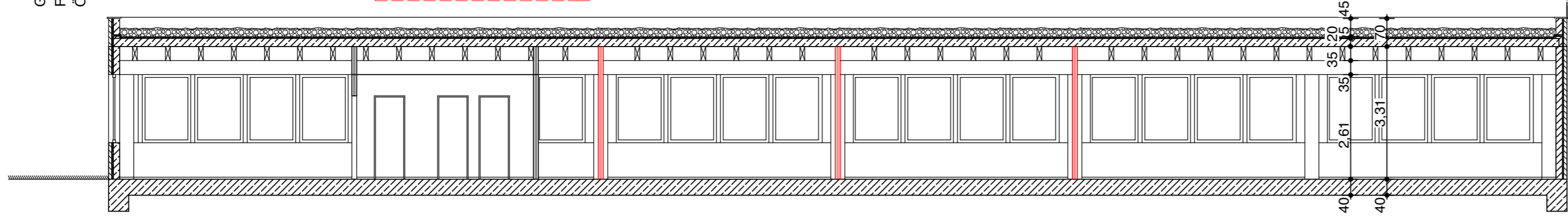

Schnitt A-A

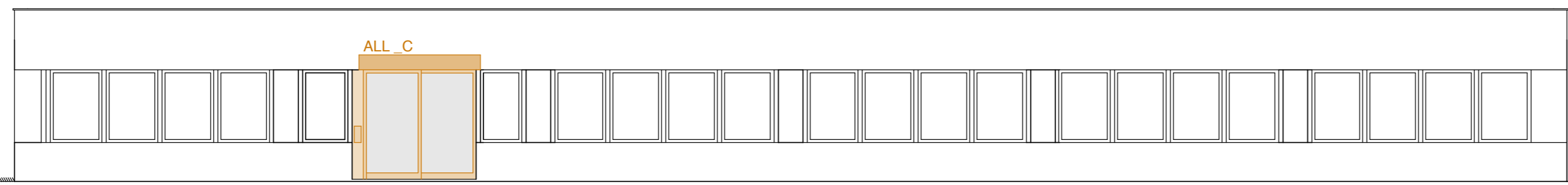

Ansicht

Legende:

- Bestand
 - Neubau
 - Abbruch
 - Stahlbeton
 - Dämmung
 - Ausbauwand
 - Estrich
 - Mauerwerk
 - Bauteile verdeckt
- Rh = Raumhöhe
 - Brh = Brüstungshöhe
 - OK FFB = Oberkante fertiger Fußboden

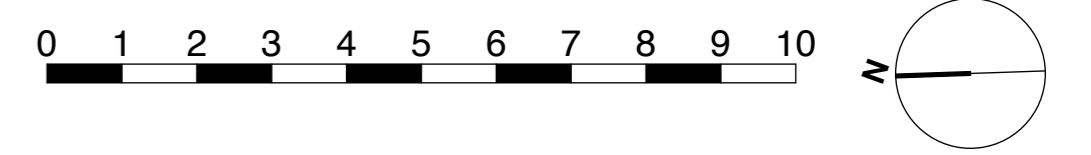

ALL

Maßstab :
1:100

Plannummer :
4.00

Projekt:
Errichtung von Büroeinheiten
Feldstraße 13
6833 Weiler - Österreich

Planinhalt:
Grundriss EG, Schnitt AA

Bauherr:
ALLSPORT CAMPUS
Kathrin Ludescher
Feldstraße 13
6837 Weiler

Architektur:
baukanzlei BDA
Thomas Fiel
Schulzestraße 2
13187 Berlin
Tel : 030 443 58 776 & fiel@baukanzlei.com

Index:
Blattgröße: 78,0 x 45,0 cm

Zeichnung: T. Ngo Thanh

Erstellungsdatum: 03.07.2020

Änderungsdatum: 03.07.2020

Anmerkungen: Angefertigt nach örtlichem Aufmaß und vorhandenem Planmaterial