

Torfweg , Dornbirn Geschossplan Dachgeschoss

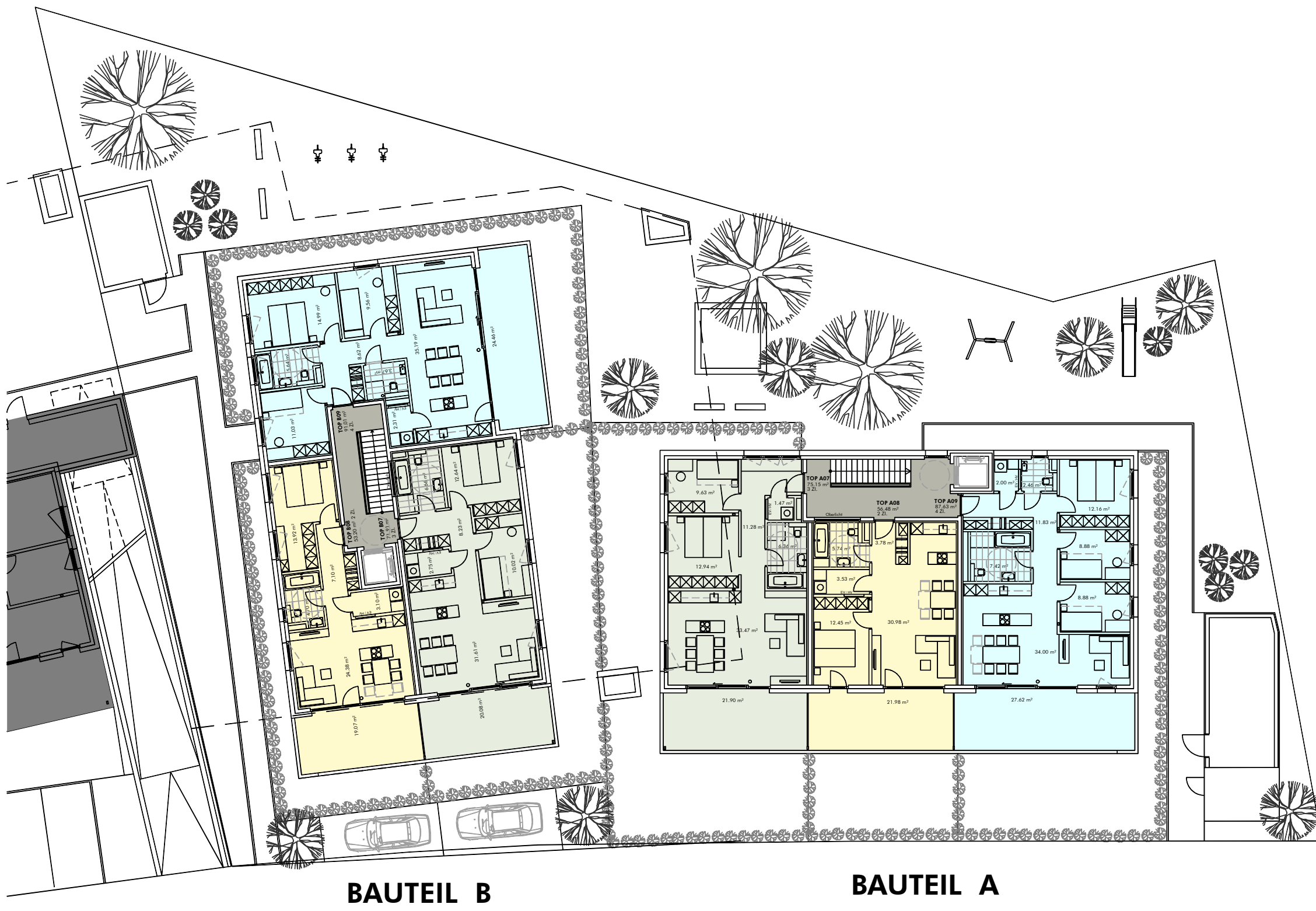

INFORMATIONEN

| | |
|-----------------|-----------------|
| Erschliessung | 2 Zimmerwohnung |
| 3 Zimmerwohnung | 4 Zimmerwohnung |

M 1: 200

LAGEPLAN

BEMERKUNGEN

12.05.2022

Alle Maße sind Rohbaumaße und ca. Angaben und können zur Natur differieren.

Ausschließlich die in der Bau- und Ausstattungsbeschreibung aufgeführte Einrichtung ist in der Grundausrüstung enthalten.

Sonstige im Verkaufsplan, Rendering oder Werbung gezeigten Gegenstände dienen der Illustration.