



BEMERKUNGEN

Alle Maße sind Rohbaumaße und ca. Angaben und können zur Natur differieren.
Ausschließlich die in der Bau- und Ausstattungsliste aufgeführte Einrichtung ist in der Grundausstattung enthalten.
Sonstige im Verkaufsplan, Rendering oder Werbung gezeigten Gegenstände dienen der Illustration.

INFORMATIONEN

Plandatum: 27.09.2021
EV Elektroverteiler
HV Heizungsverteiler

BH Brüstungshöhe
W Wendekreis Rollstuhl / dm 1.50 m



LAGEPLAN

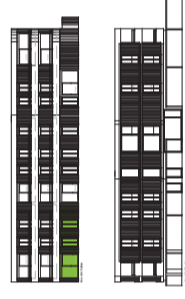
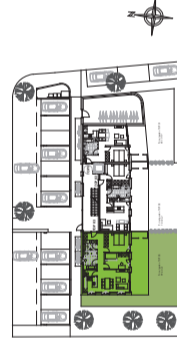

Zieglergasse, Dornbirn

3-Zimmer Wohnung I TOP 03 I Erdgeschoss

Wohnfläche: 79.00 m² | Terrasse: 31.20 m²

Privatgarten: 99.30 m²



WinsauerWohnBau