

Wichnerstrasse, Dornbirn

3-Zimmer Wohnung | TOP B4 | Haus B | 1. Obergeschoss
Wohnfläche: 79.52 m² | Terrasse: 12.73 m²

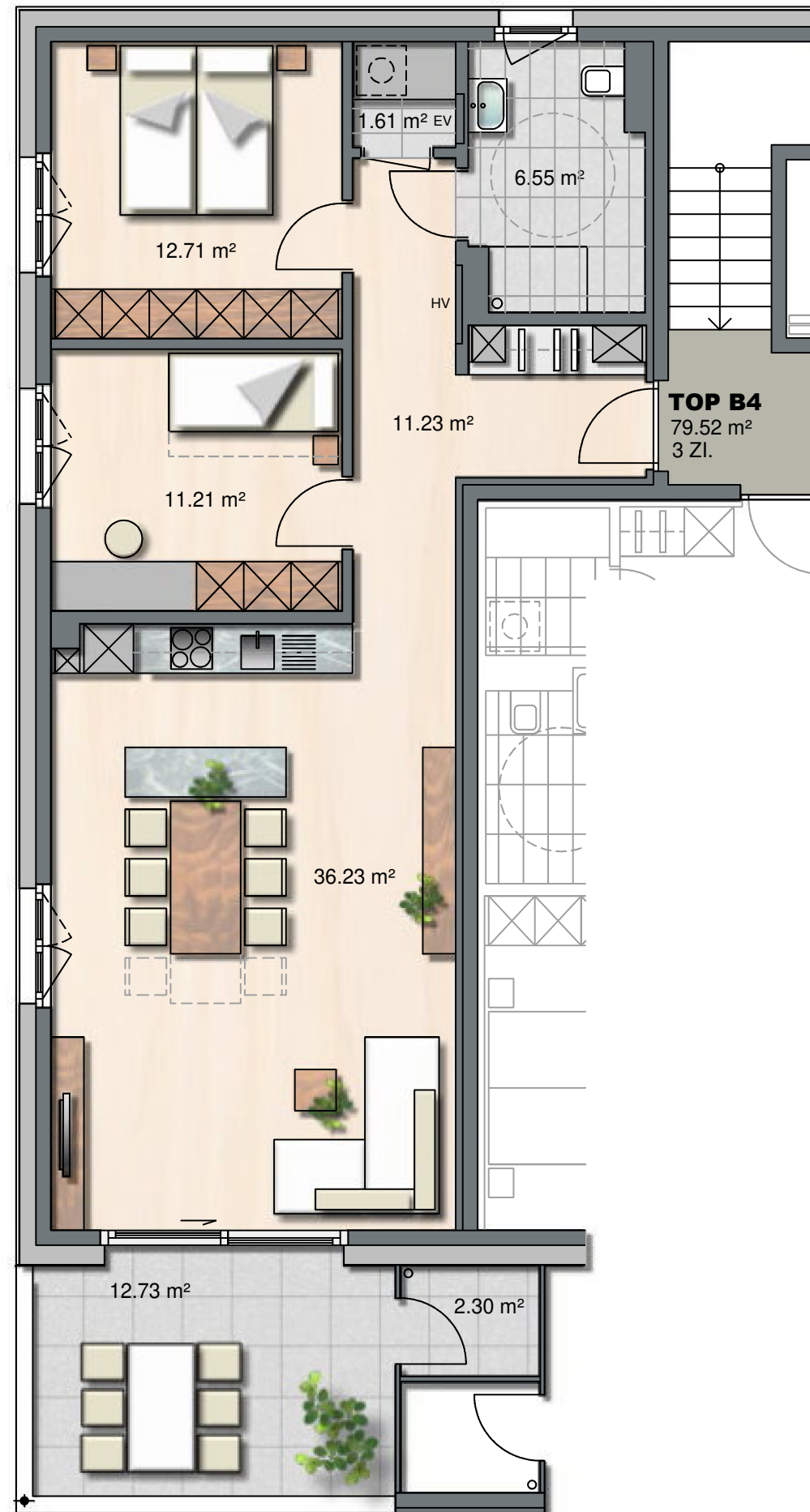

KARRENBLICK WOHNBAU

INFORMATIONEN

LEGENDE
EV Elektroverteiler BH Brüstungshöhe
HV Heizungsverteiler ○ Wendekreis Rollstuhl / dm 1.50 m

M 1:75

LAGEPLÄNE

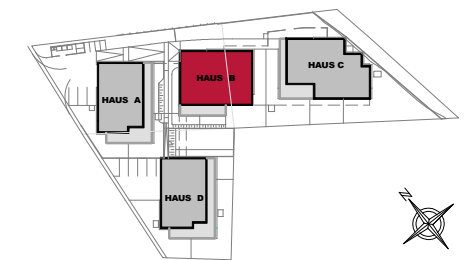

HAUS B_1 OBERGESCHOSS



HAUS B - Südwestansicht

BEMERKUNGEN

10.05.2022

Alle Maße sind Rohbaumaße und ca. Angaben und können zur Natur differieren.

Ausschließlich die in der Bau- und Ausstattungsliste aufgeführte Einrichtung ist in der Grundausrüstung enthalten.

Sonstige im Verkaufsplan, Rendering oder Werbung gezeigten Gegenstände dienen der Illustration.