

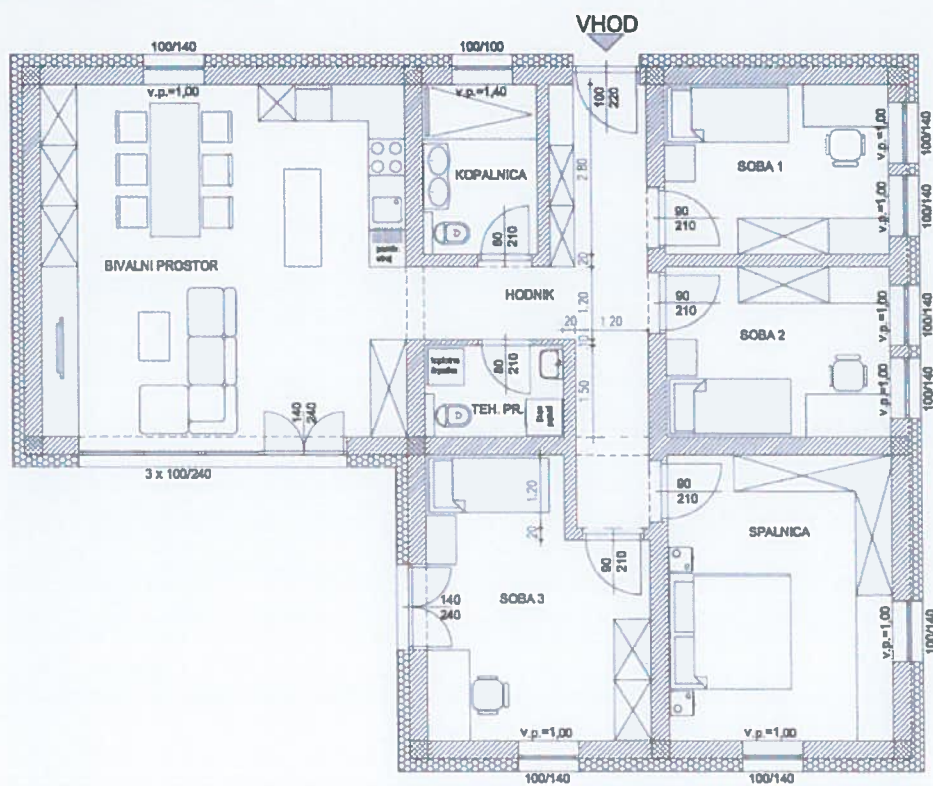

HIŠA CUBE | TLORIS



CUBE #1-6

Allgemeines

Innere

Aussen

In sonniger und ruhiger Lage auf einem Hügel mit Blick auf Šentilj werden 9 moderne Erdgeschoss Häuser mit Flachdach gebaut. In jedem Haus befinden sich ein großer Gemeinschaftsbereich mit Küche, Esszimmer und Wohnzimmer, 4 Schlafzimmer, 2 Badezimmer, ein Hauptflur und ein Carport/Abstellplatz für 2 Autos.

Der Bau der Häuser wurde ständig überwacht, beim Bau wurden hochwertige Materialien benutzt.

Noch verfügbar:

Haus Nr. 9: Grundstücksnummer 152/42, Grundstücksgröße: 312 m²

Haus Nr. 4: Grundstücksnummer 152/55, Grundstücksgröße: 320 m²

Haus Nr. 7: Grundstücksnummer 152/56, Grundstücksgröße: 322 m²

Haus Nr. 8: Grundstücksnummer 152/43, Grundstücksgröße: 316 m²

Haus Nr. 3: Grundstücksnummer 152/44, Grundstücksgröße: 355 m²

Haus Nr. 6: Grundstücksnummer 152/57, Grundstücksgröße: 326 m²

Größe des Hauses: 229,51 m² brutto

Preis: 295.900 EUR inkl. 9,5% MwSt.