

Bauplan  
zur Erbauung eines Zweifamilien-  
Wohnhauses für Herrn Josef Winkler  
in Bregenz.

Südsicht

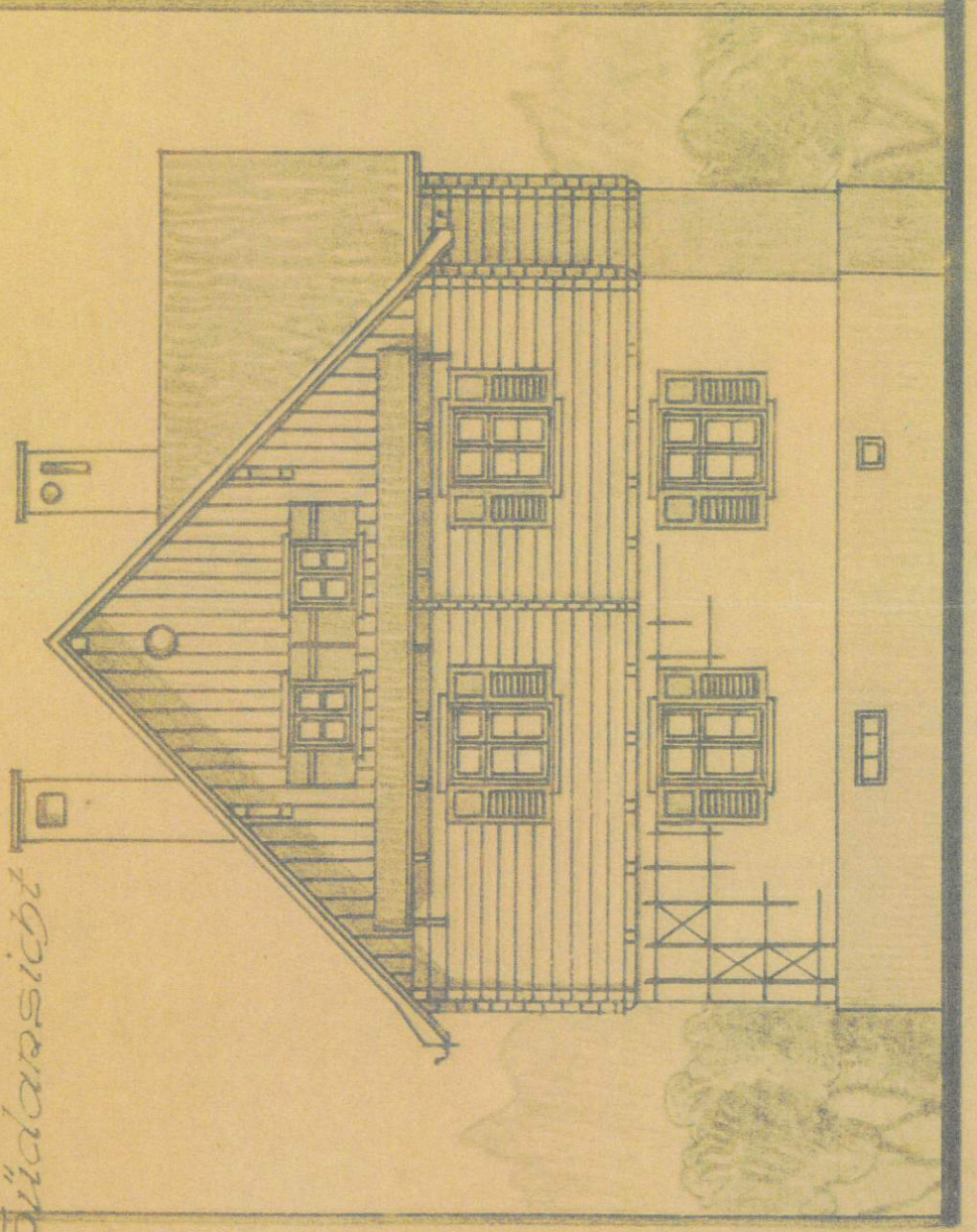

Längenschnitt

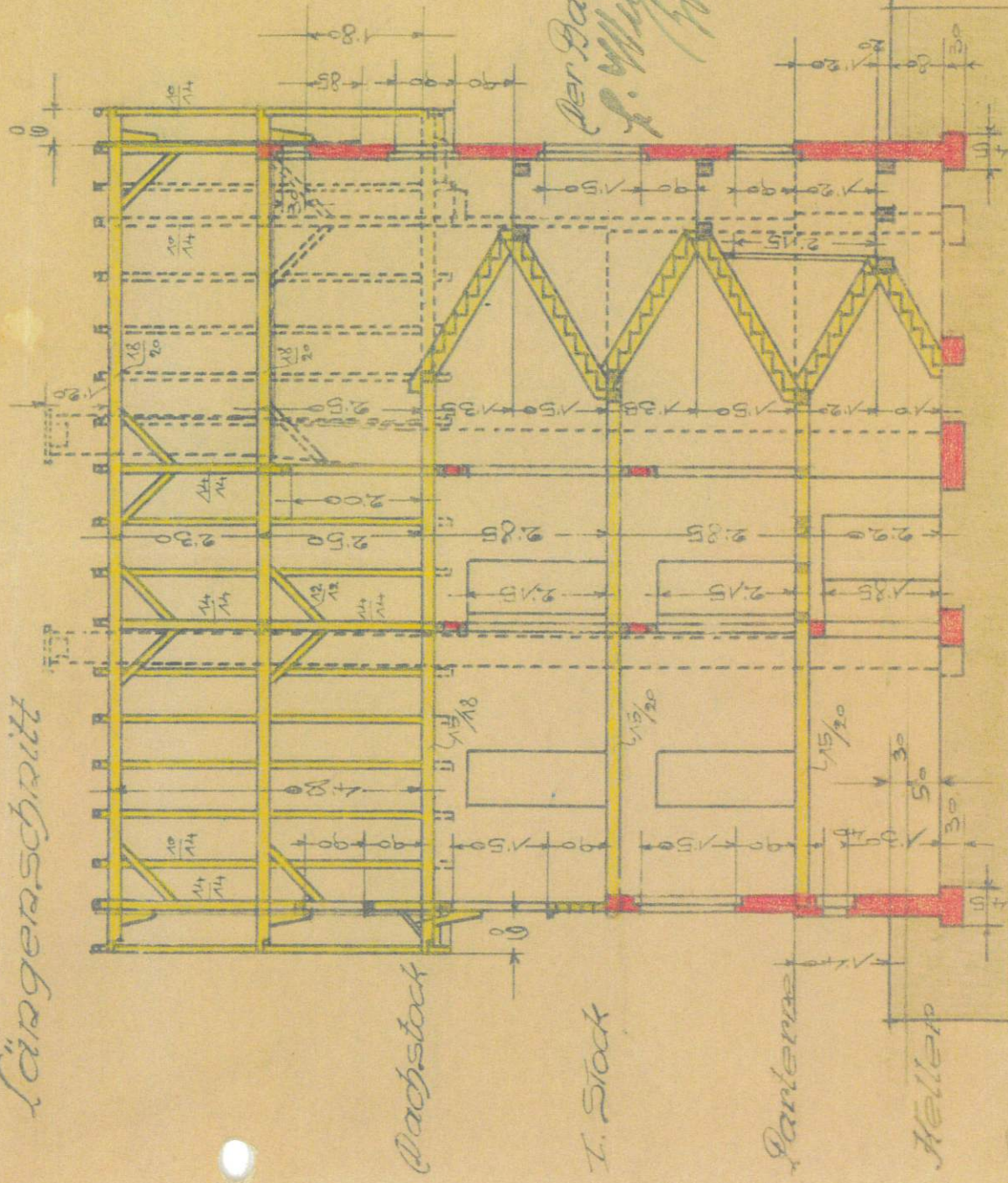

Dachstuhl

1. Stock

Parterre

Keller

Bregenz, im Okt. 1926.

Der Architekt: A. Rauch

C&C IMMOBILIEN OG

Anton-Schneider-Straße 17

6900 Bregenz

Tel.: +43(0)664 64 99 777

+43(0)664 50 70 900

office@cc-immoo.at · www.cc-immoo.at

C&C IMMOBILIEN OG

Anton-Schneider-Straße 17

6900 Bregenz

Tel.: +43(0)664 64 99 777

+43(0)664 50 70 900

office@cc-immoo.at · www.cc-immoo.at

Bauplan  
zur Erbauung eines Zweifamilien-  
Wohnhauses für Herrn Josef Winkler  
Bregenz.  
Rückansicht

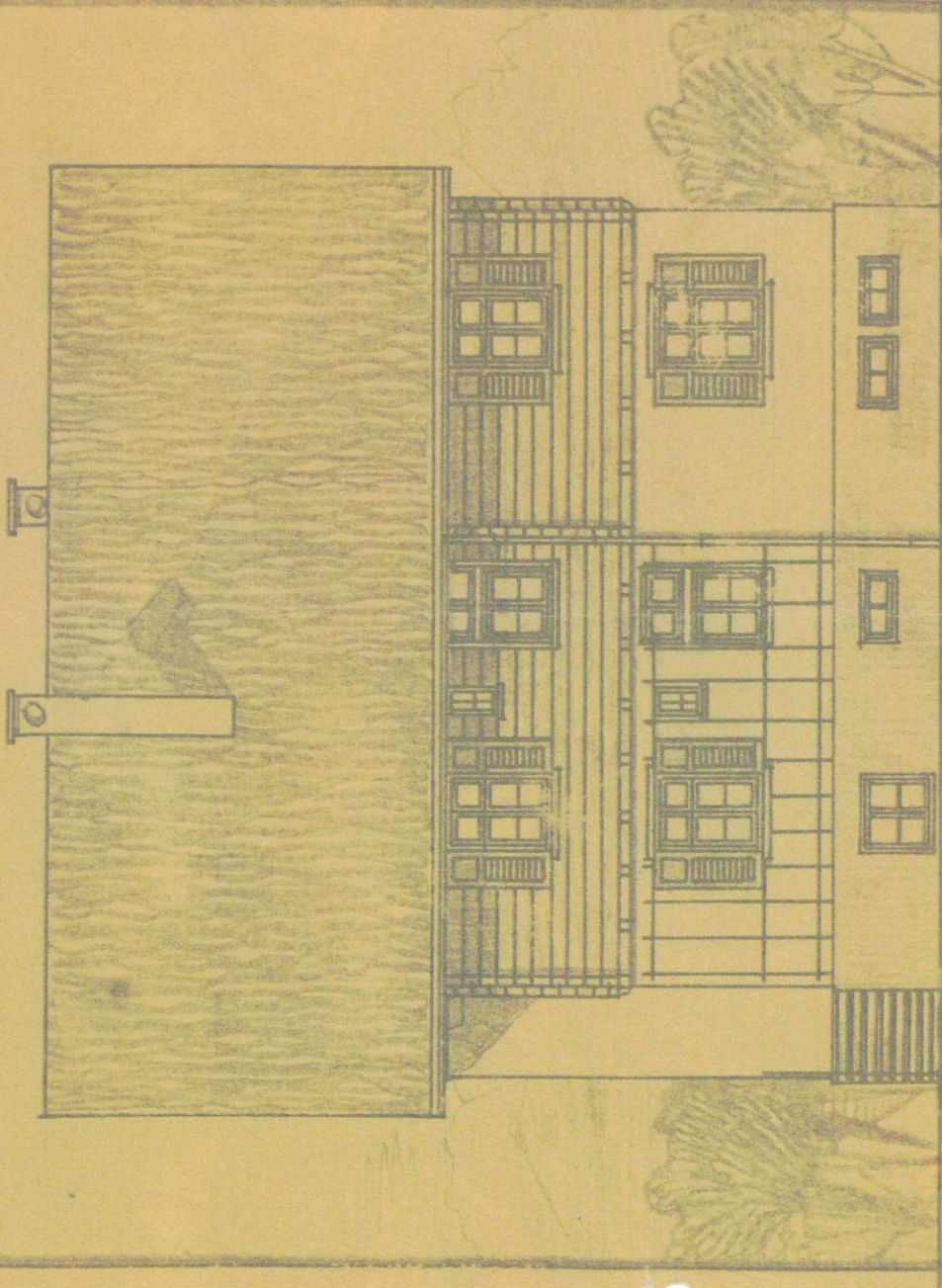

sein Winkler  
Der Bauherr: Herr Winkler  
Der Architekt: Hans Rauch

I. Stock

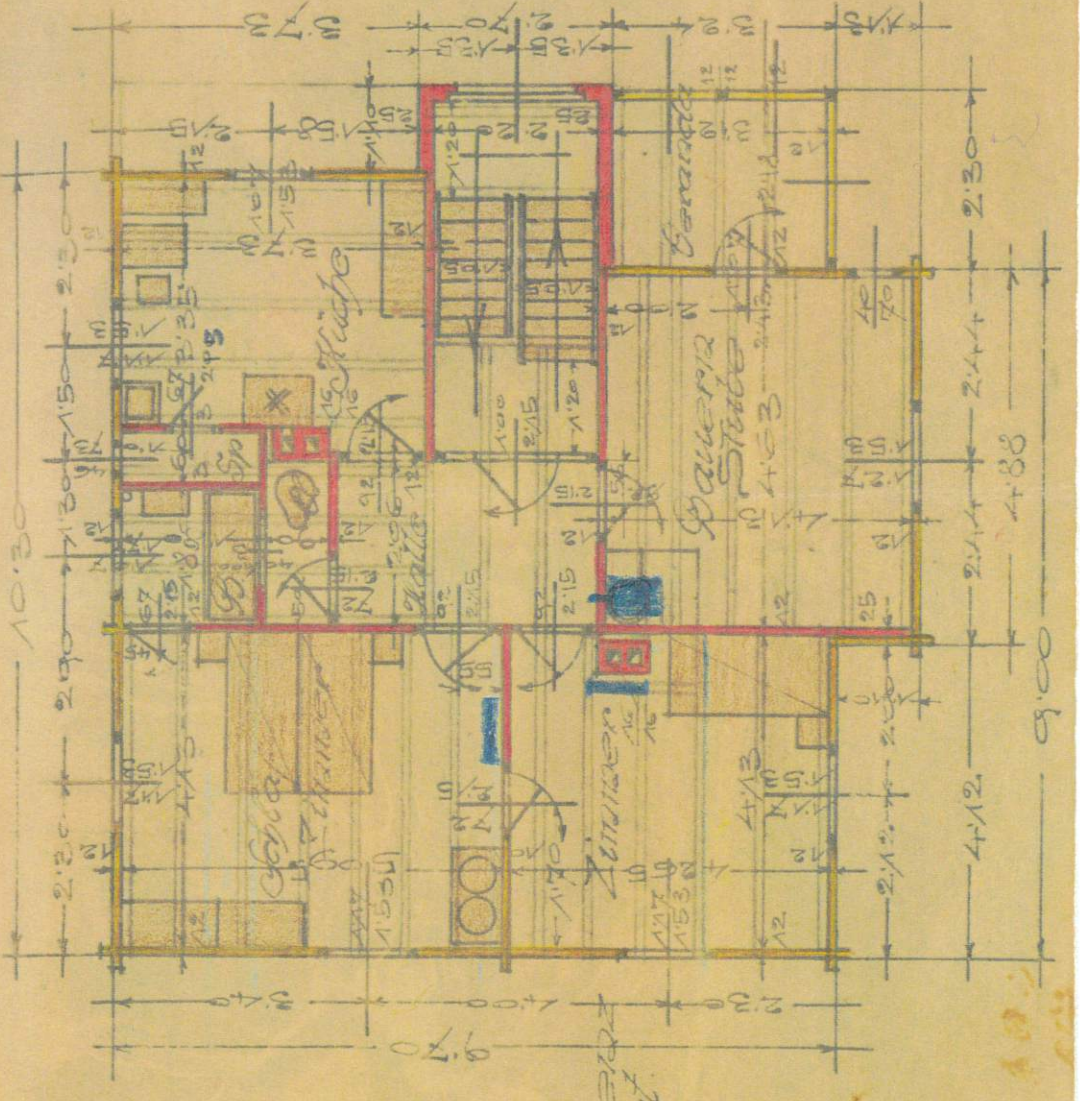

Bregenz  
R. G.H.  
926.

C&C IMMOBILIEN OG

Anton-Schneider-Straße 17

6900 Bregenz

Tel.: +43(0)664 64 99 777

+43(0)664 50 70 900

office@cc-immobilien.at www.cc-immobilien.at

Dachstock

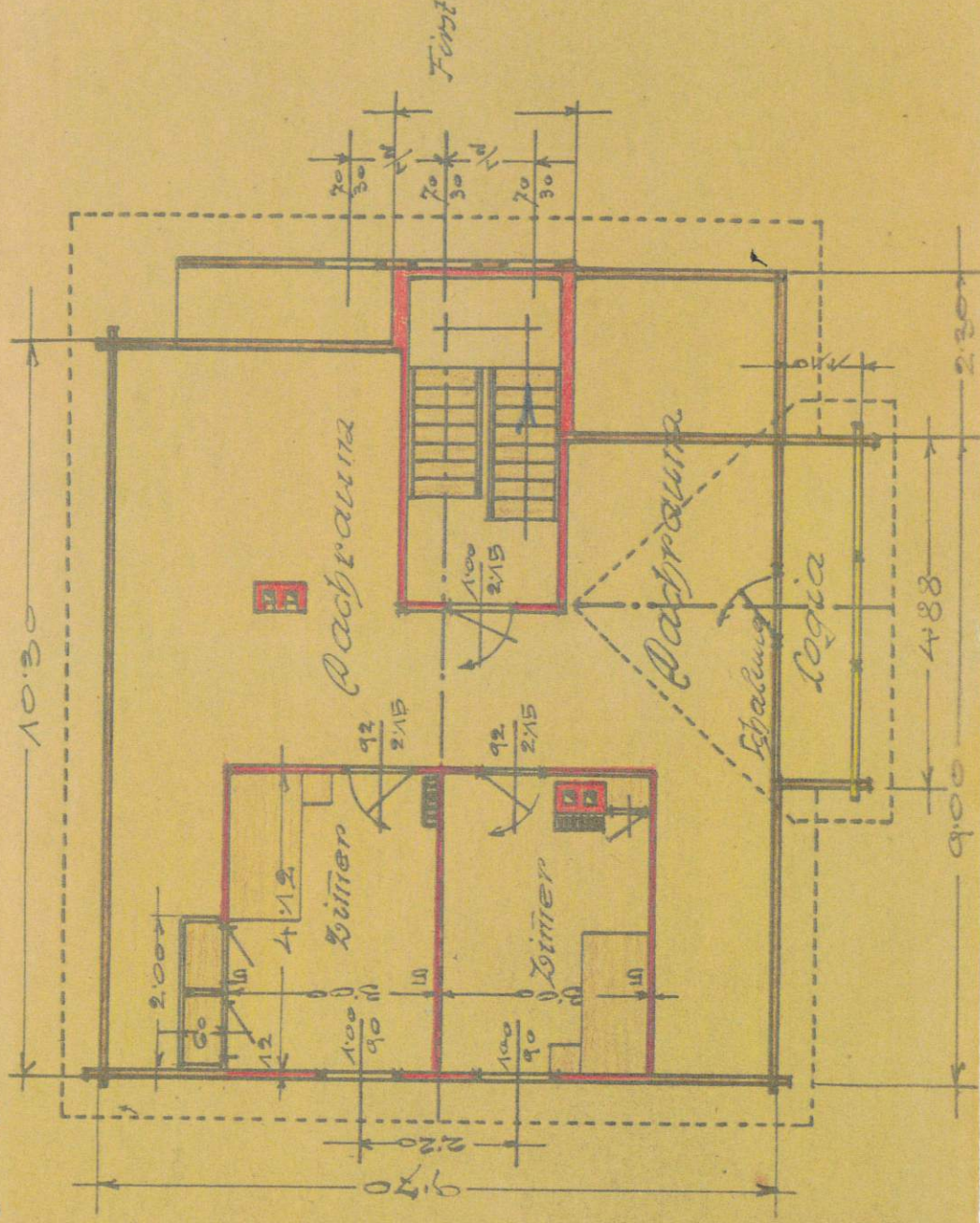

Bauplan  
 zur Erbauung eines Zweifamilien-  
 Wohnhauses für Herrn Josef Winkler  
 Bregenz

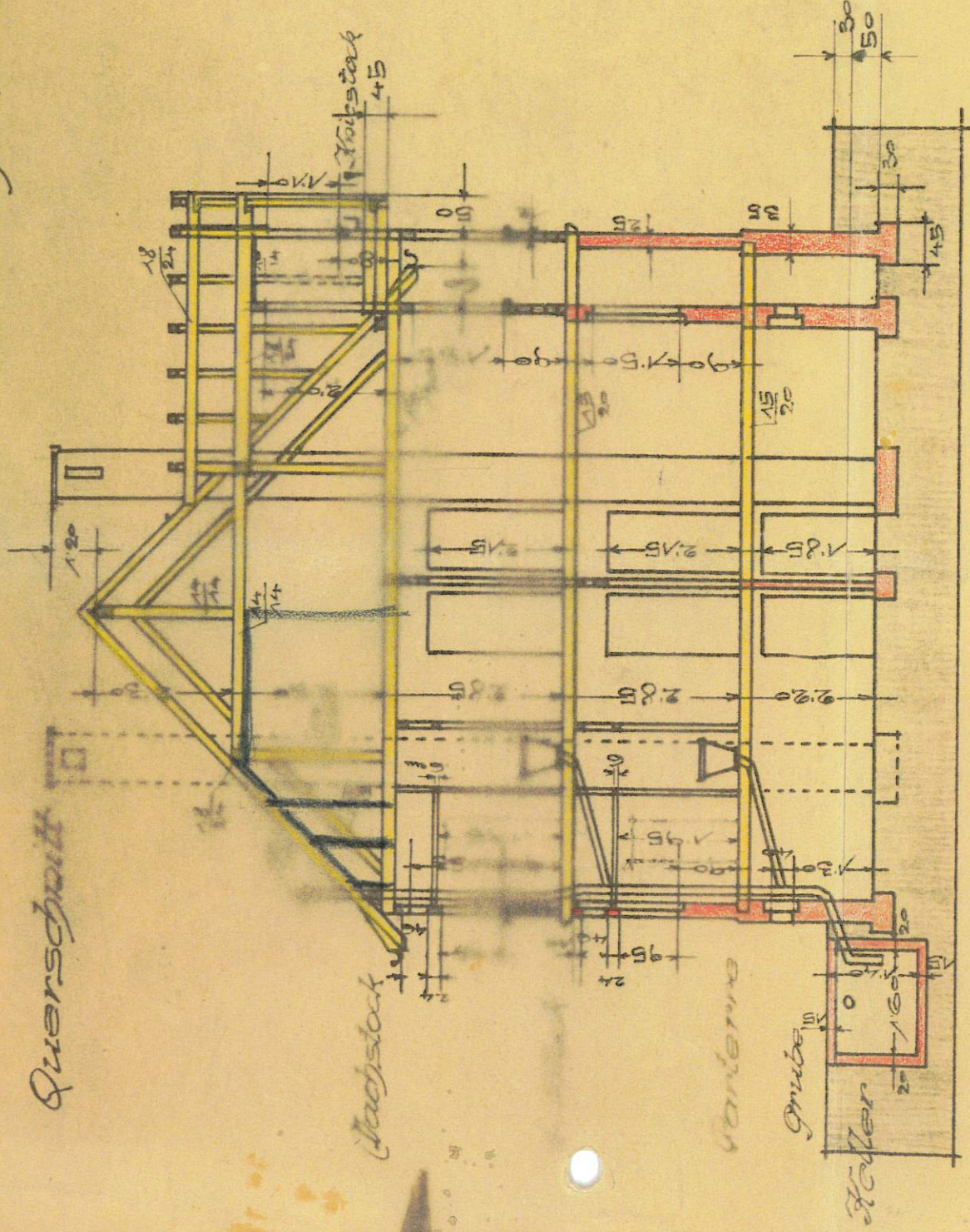

Situationsplan  
 M. 1:100

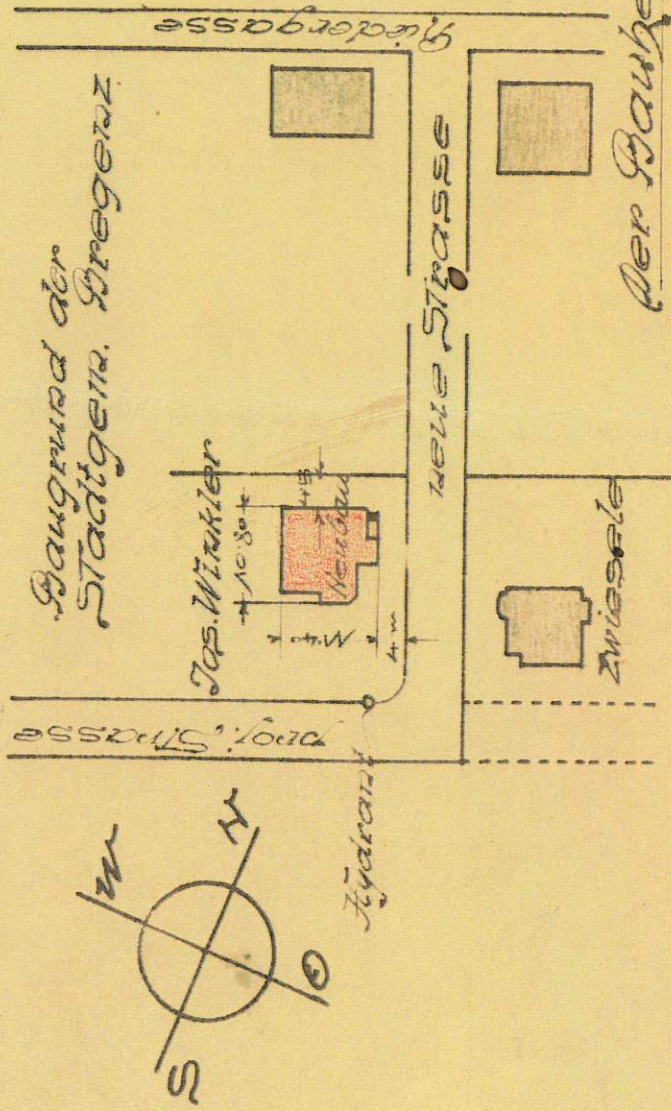

Bregenz, im Okt. 1926.  
 Der Bauherr:  
 Der Architekt:

C&C IMMOBILIEN OG  
 Anton-Schneider-Straße 17  
 6900 Bregenz  
 Tel.: +43(0)664 64 99 777  
 +43(0)664 50 70 900  
 office@cc-immoo.at · www.cc-immoo.at

Bauplan  
 zur Erbauung eines Zweifamilien-  
 Wohnhauses für Herrn Josef Winkler  
 Bregenz

Querschnitt

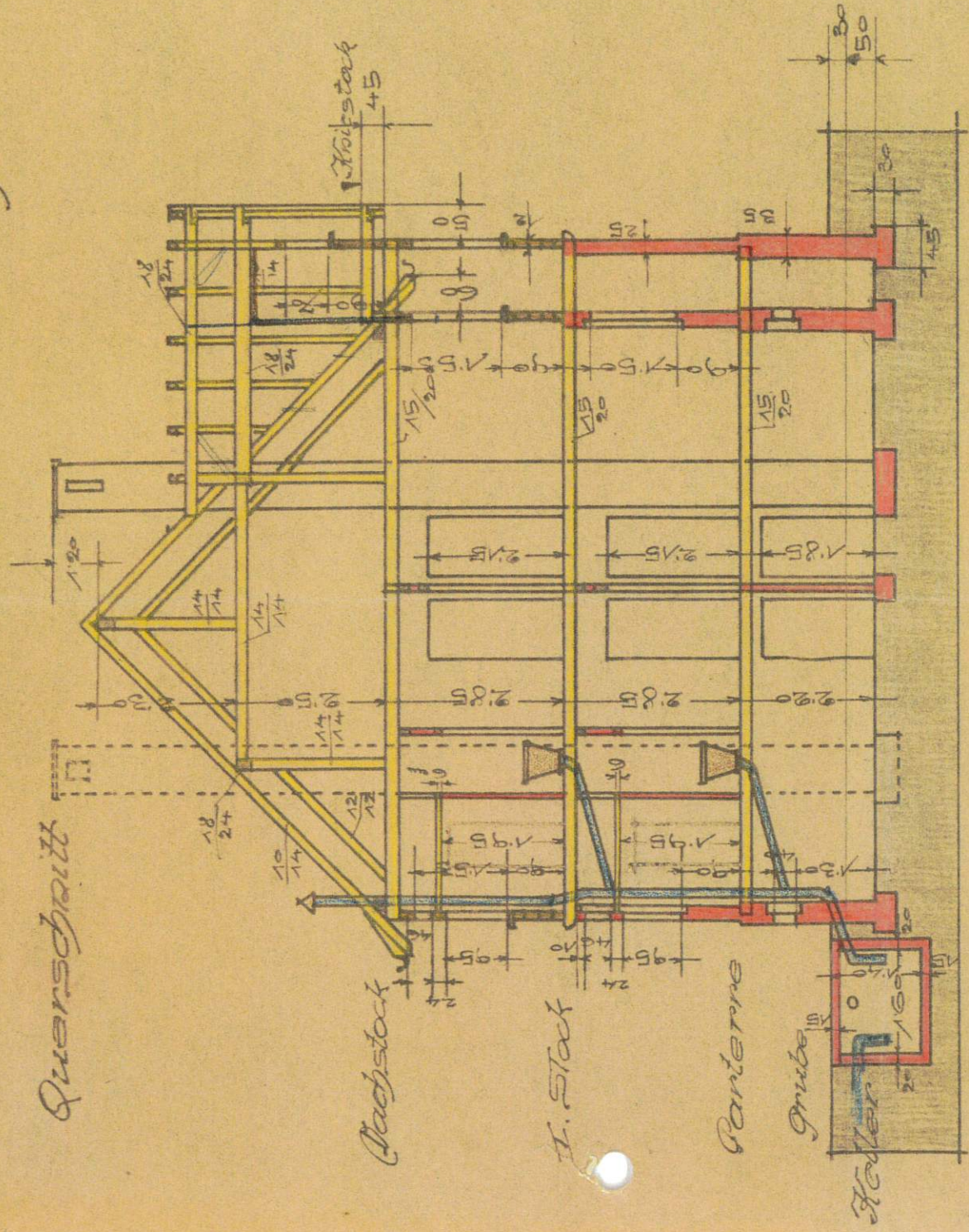

Situation  
 Maßstab 1:1000

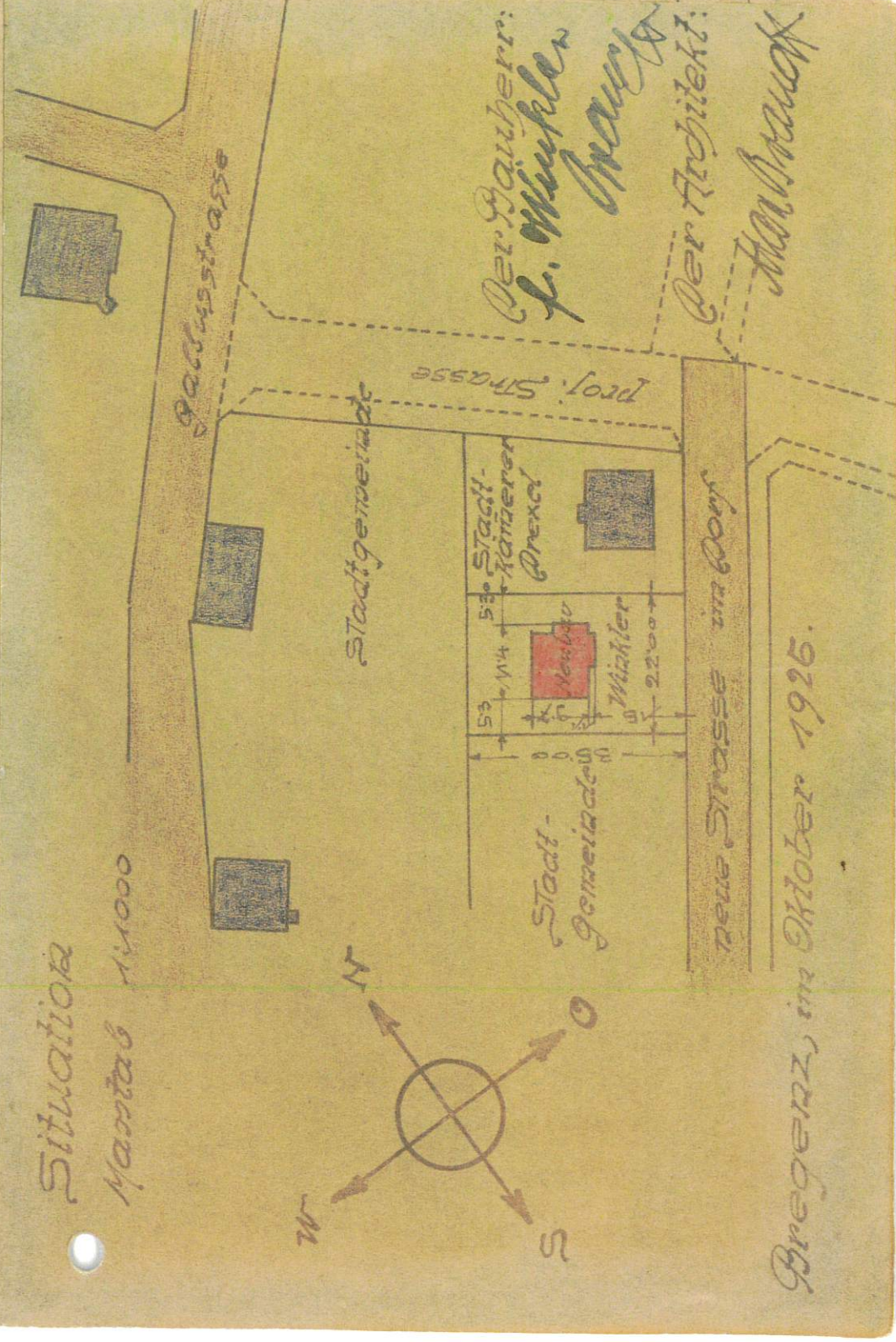
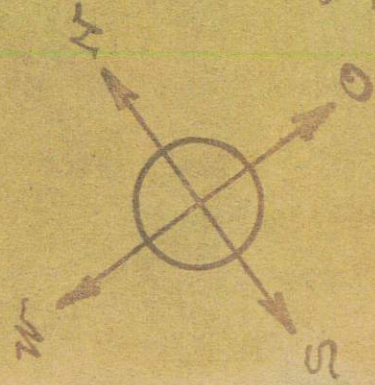

Der Bauherr:  
 J. Winkler  
 Maunz  
 Der Architekt:  
 Max Maunz

Bregenz, im Oktober 1926.

C&C IMMOBILIEN OG  
 Anton-Schneider-Straße 17  
 6900 Bregenz  
 Tel.: +43(0)664 64 99 777  
 +43(0)664 50 70 900  
 office@cc-immoo.at · www.cc-immoo.at

Bauplan  
 zur Erbauung eines Zweifamilien-  
 Wohnhauses für Herrn Josef Winkler  
 Gregerz

Nördersicht

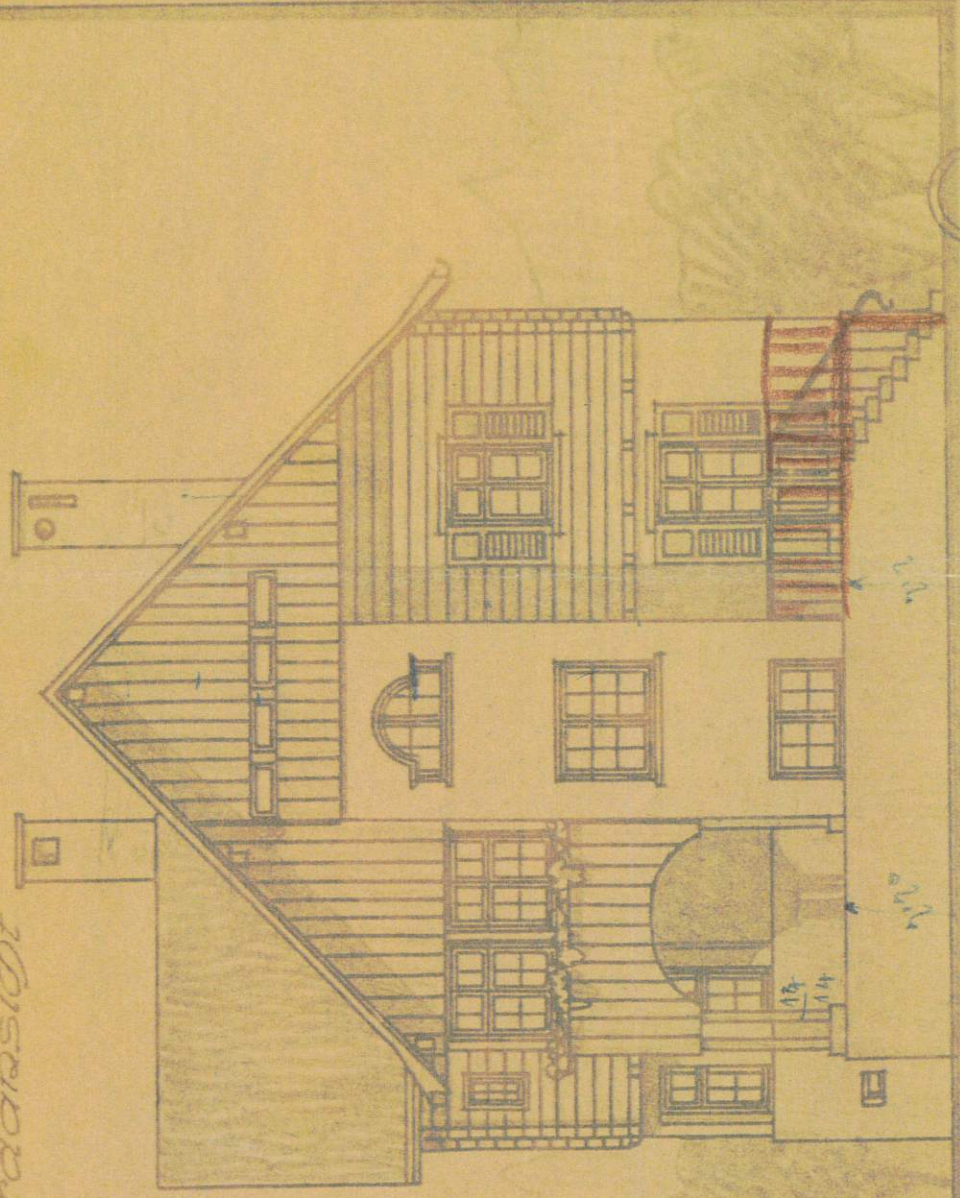

Petr. Bauberr.  
 Der Architekt. Alois Baumax

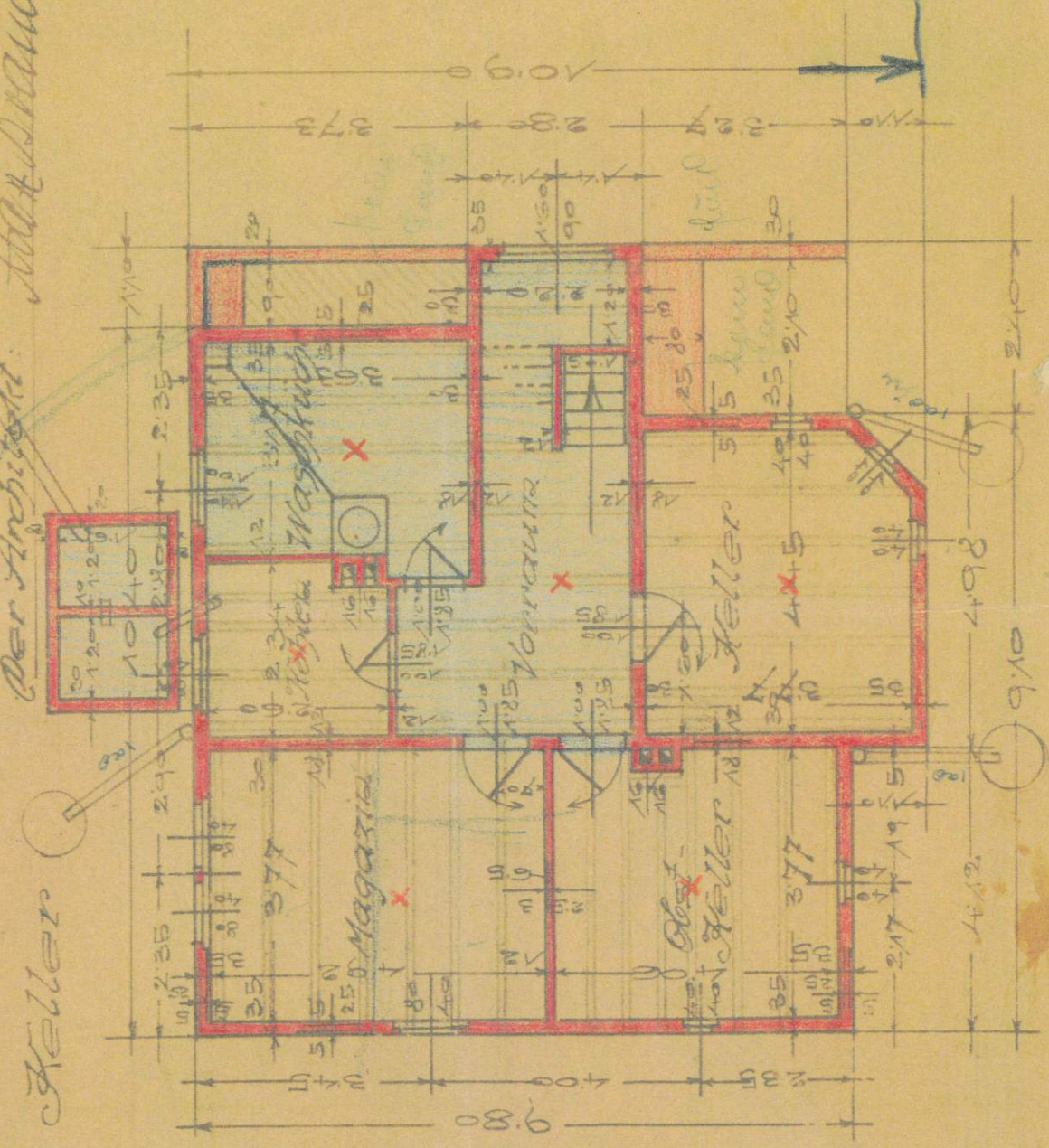

C&C IMMOBILIEN OG  
 Anton-Schneider-Strasse 17  
 6900 Bregenz  
 Tel.: +43(0)664 64 99 777  
 +43(0)664 50 70 900  
 office@cc-immoo.at · www.cc-immoo.at

Bauplan  
 zur Erbauung eines Zweifamilien-  
 Wohnbaus. für Herrn Josef Winkler  
 Bregenz

Strassenseite

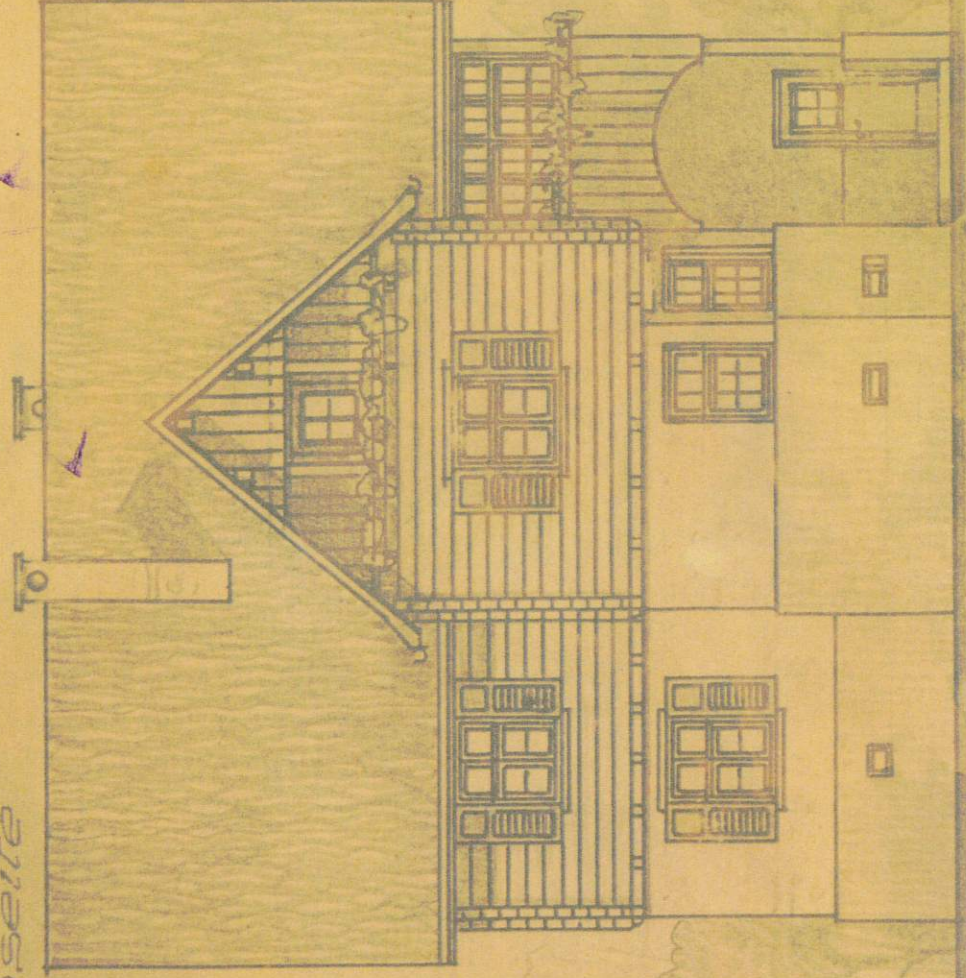

Per Baubeh. f. Winkler  
 Per Architekt. H. A. Brauch

Gartenseite

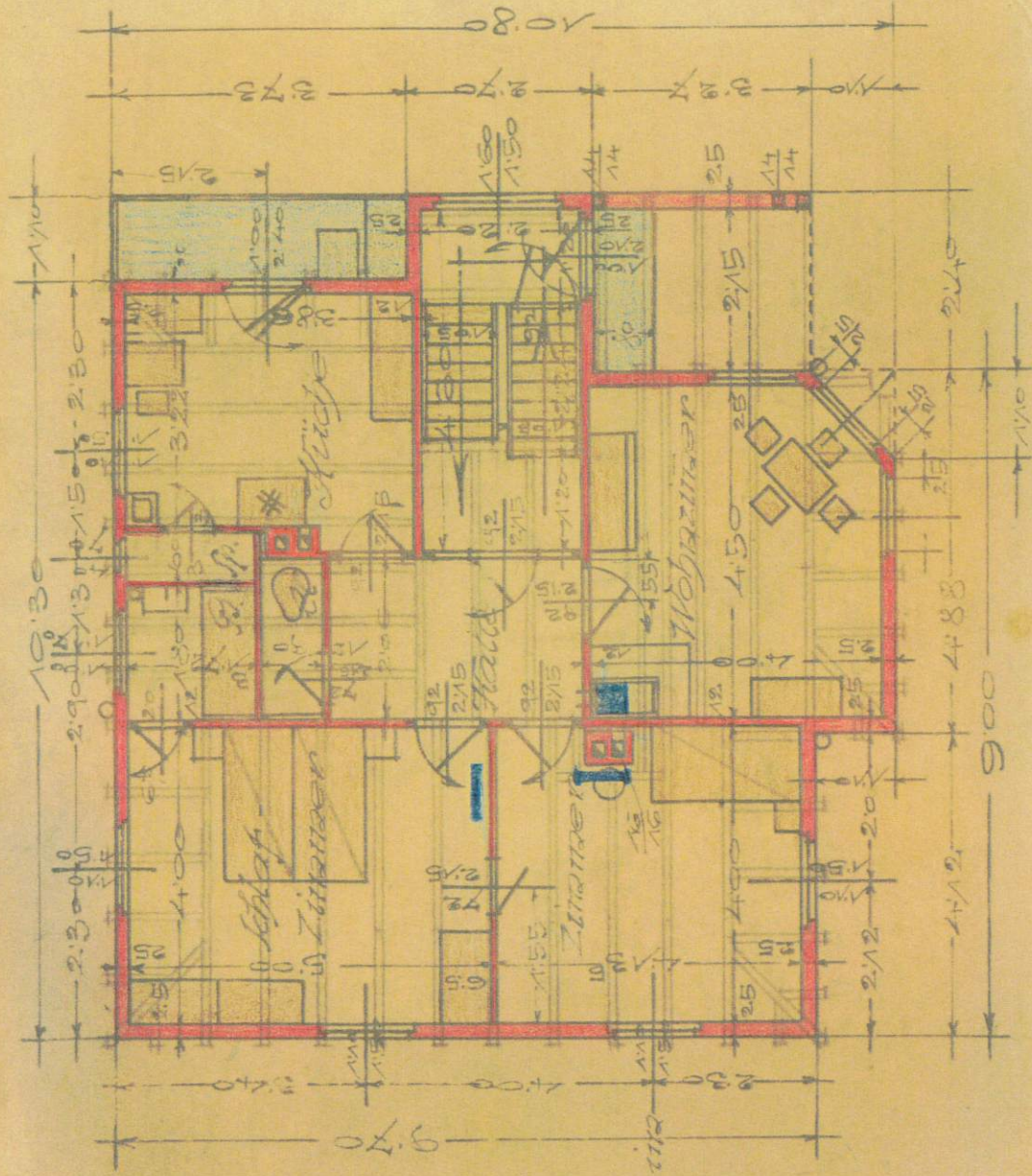

Bregenz, im  
 Okt. 1926.

C&C IMMOBILIEN OG

Anton-Schneider-Strasse 17

6900 Bregenz

Tel.: +43(0)664 64 99 777

+43(0)664 50 70 900

oif: c-c-immobilien.at · www.cc-immobilien.at

Bauplan  
zur Erbauung eines Zweifamilien-  
Wohnhauses für Herrn Josef Winkler  
Gregerz.

Nordansicht

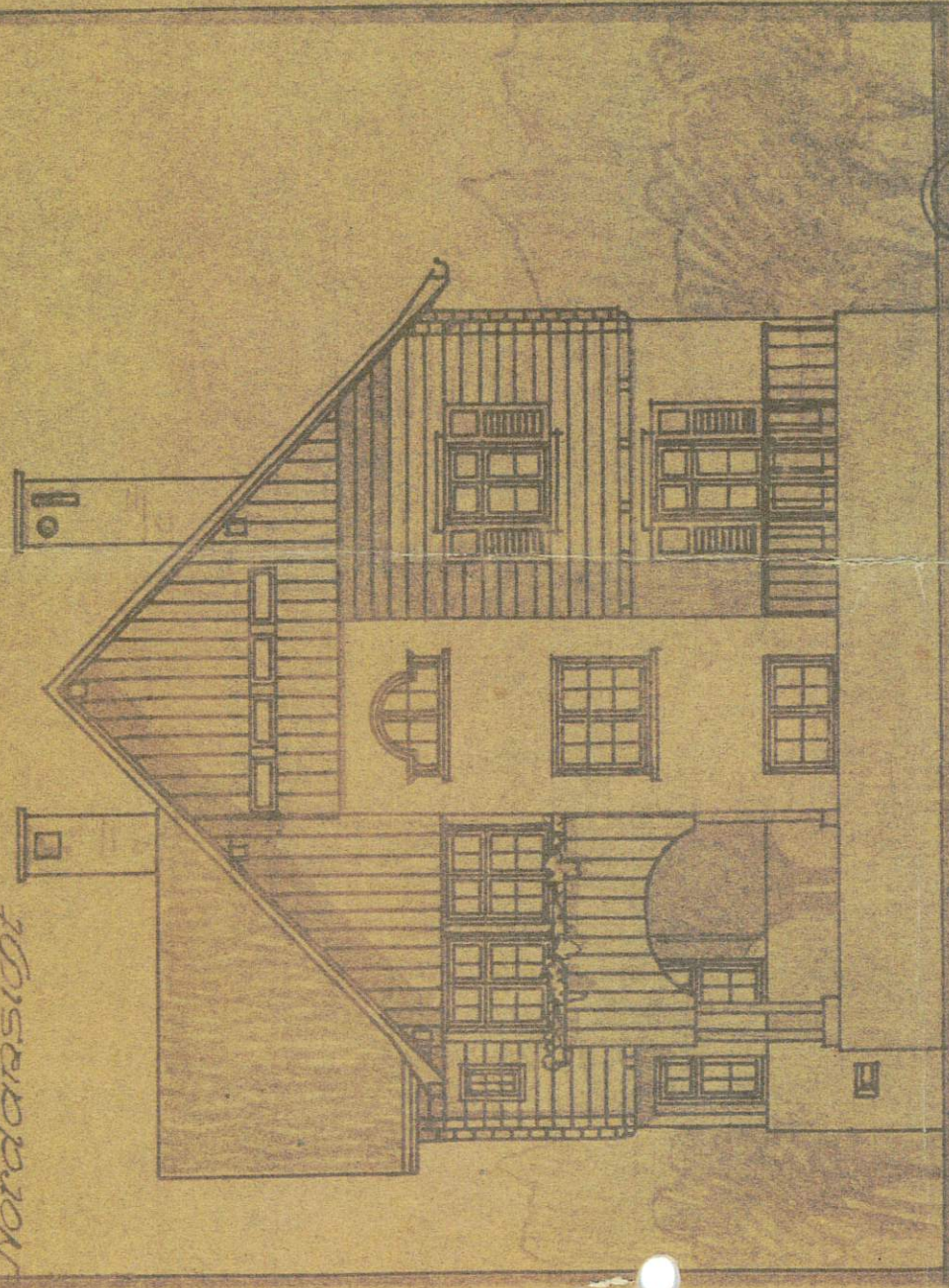

Der Bauherr: **Josef Winkler**  
Der Architekt: **Stallbaumach**

Keller

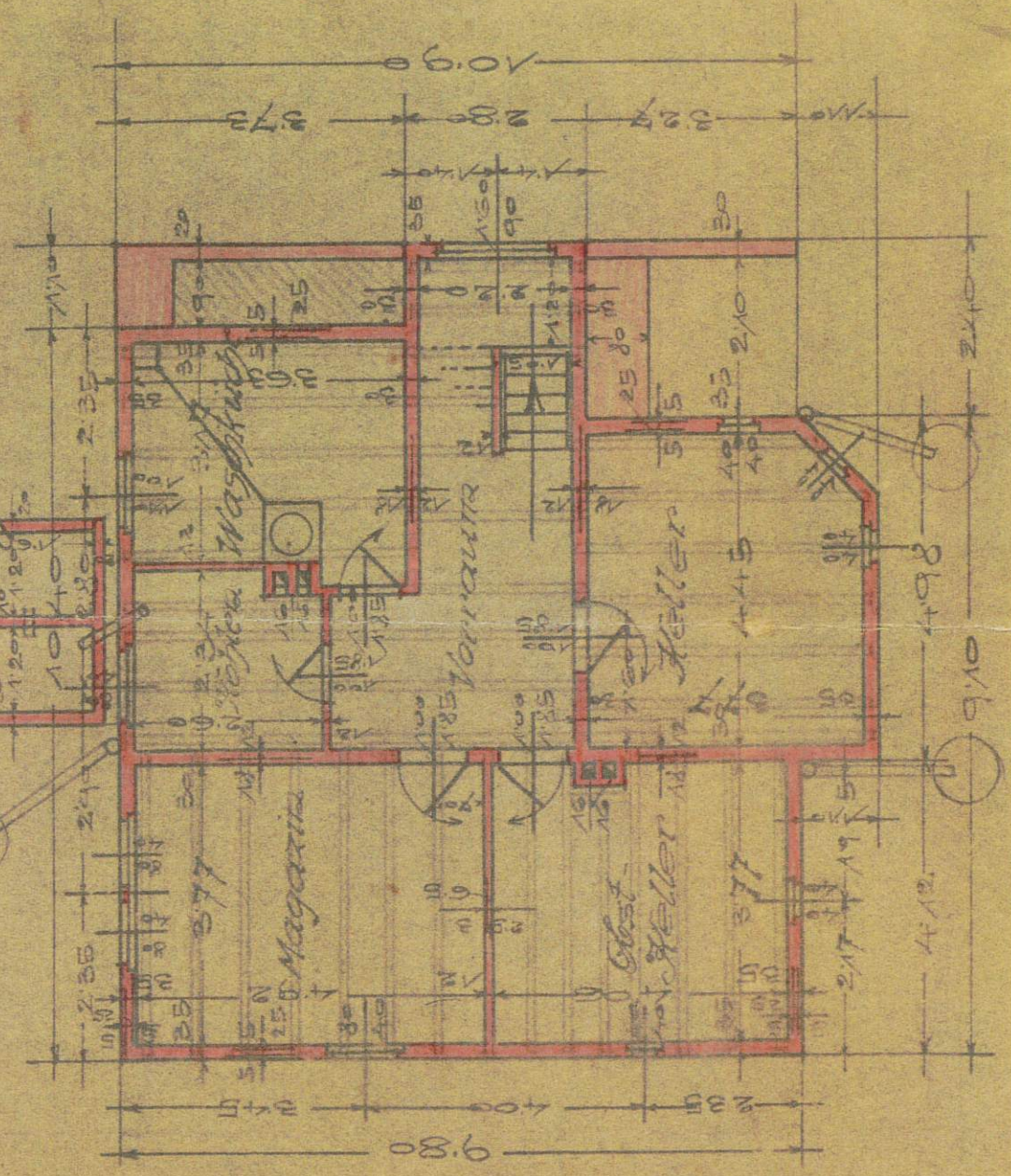

**C&C IMMOBILIEN OG**  
Anton-Schneider-Straße 17  
6900 Bregenz  
Tel.: +43(0)664 64 99 777  
+43(0)664 50 70 900  
office@cc-immo.at · www.cc-immo.at



Bauplan  
zur Erbauung eines Zweifamilien-  
Wohnhauses für Herrn Josef  
Grogger

Nordansicht

brauchte im  
Punktmittel!

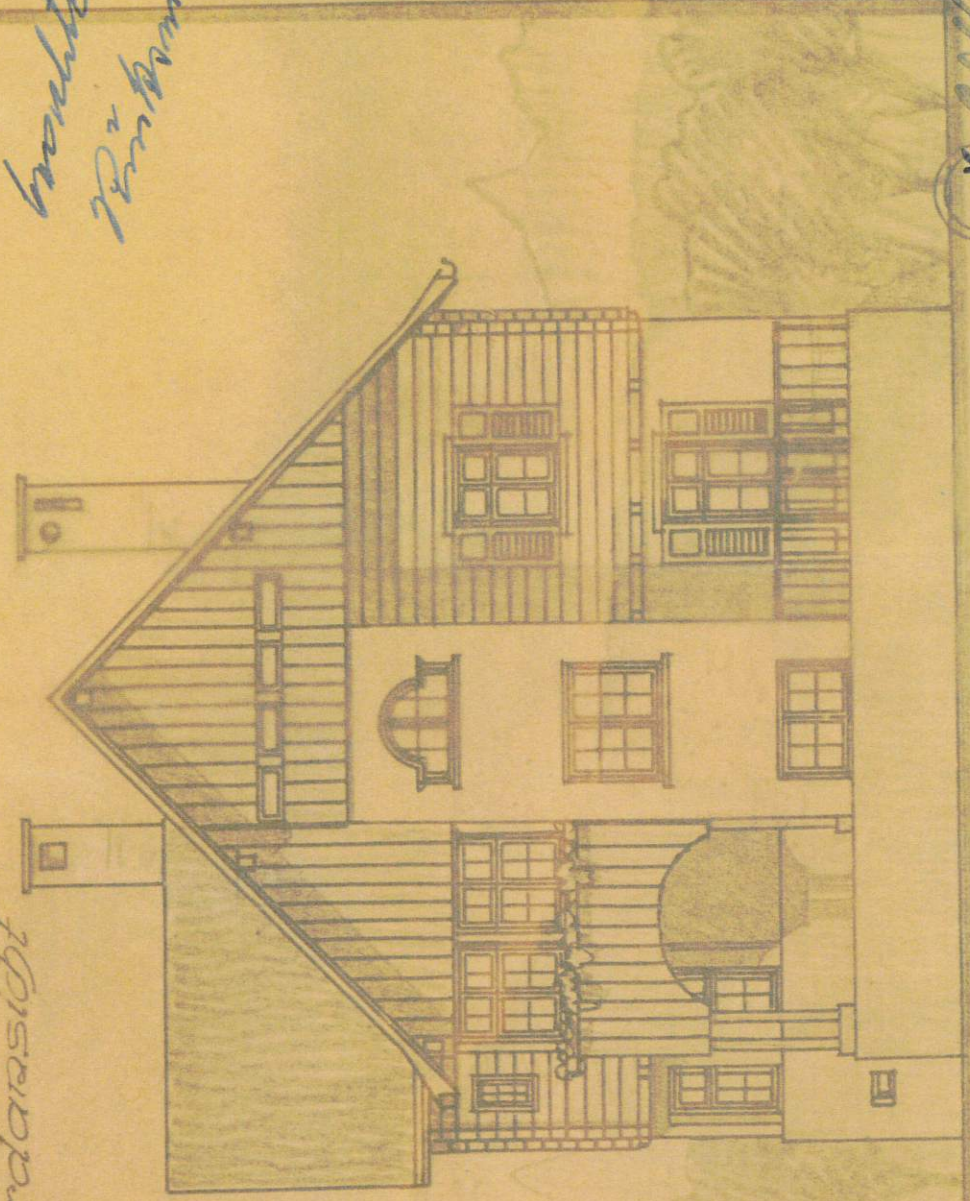

Per Bauberechtigungs  
Per Anwartschaft  
Per Offener  
Per Anwartschaft

Keller

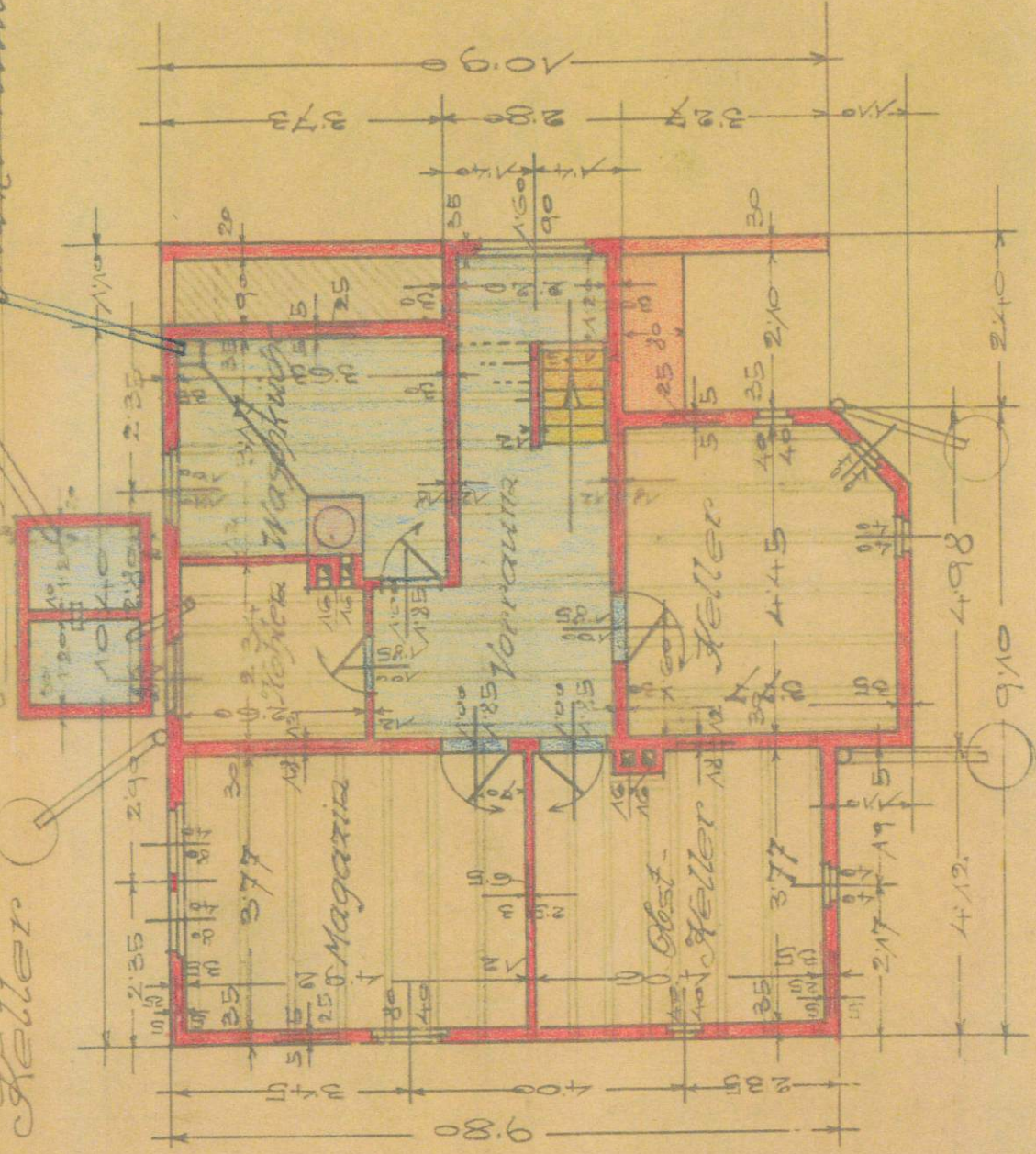

C&C IMMOBILIEN OG  
Anton-Schneider-Straße 17  
6900 Bregenz  
Tel.: +43(0)664 64 99 777  
+43(0)664 50 70 900  
office@cc-immoo.at · www.cc-immoo.at

Österr. Bauberatungsstelle  
Anschrift: Reg. Rat. Ing. Stefan Schmid  
Graz, Brodnunggasse 5/III, Fernruf 54-49.

Geschäftsanzahl:

65-1427

Beilage: 3

Für die Nord. Hofstecke unseres  
Hauses (Yerentrache) in gütlicher  
Übergang auf die Nord-Stecke des  
Herrn Fritter befindet sich bei  
5.32 mtr. die Mäße des Ggylung-  
Trabels der Laubgerichte.  
(laut insondigen Plan X)

St. A. Schmid

C&C IMMOBILIEN OG

Anton-Schneider-Straße 17  
6900 Bregenz

Tel.: +43(0)664 64 99 777

+43(0)664 50 70 900

office@cc-immoo.at · www.cc-immoo.at