

Bauherrschaft: Dr. Gabriele Anderl, Erdbrustgasse 5/8, 1160 Wien	
Bauprojekt: Schulgasse 1, 6900 Bregenz	
Proj./Plan Nr.	2204/1104
<b>Schulgasse 1, 2.Obergeschoss</b>	
Mst:	1:100
Größe:	A4
Datum:	2022-07-07
Gezeichnet: Hochschw.	
Plan: T:\a\Schulgasse 1\Ellie\220707.d	

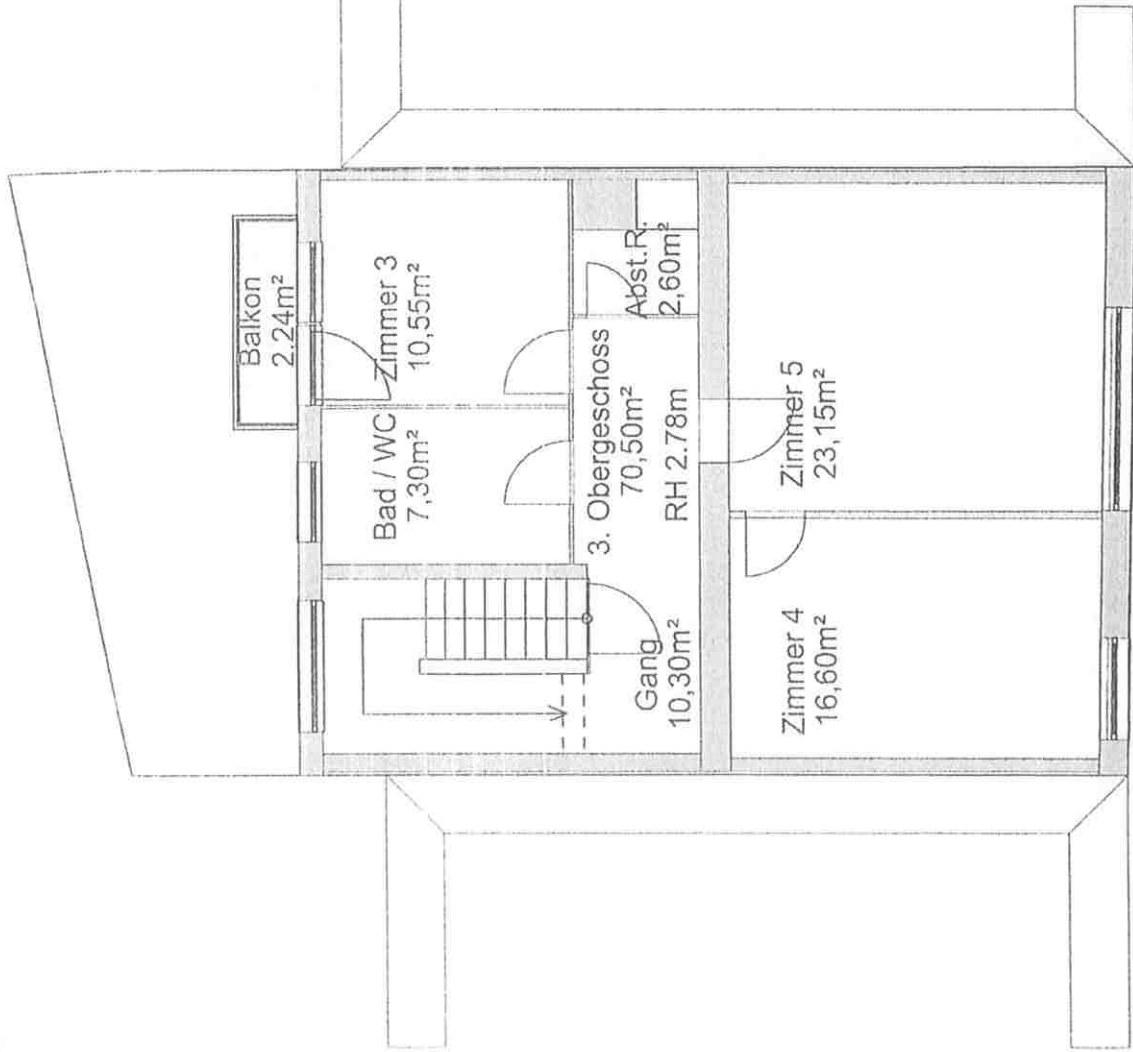

Bauherrschaft: Dr. Gabriele Anderl, Erdbrustgasse 5/8, 1160 Wien		
Bauprojekt: Schulgasse 1, 6900 Bregenz		
Proj./Plan Nr. 2204/1105	<b>Mst: 1:100</b>	
<b>Schulgasse 1, 3.Obergeschoss</b>		
		Grösse: A4
		Datum: 2022-07-07
Pfad: T:\2\Schulgasse 1\EI\1220707.d		
Gezeichnet: Hochschw.		

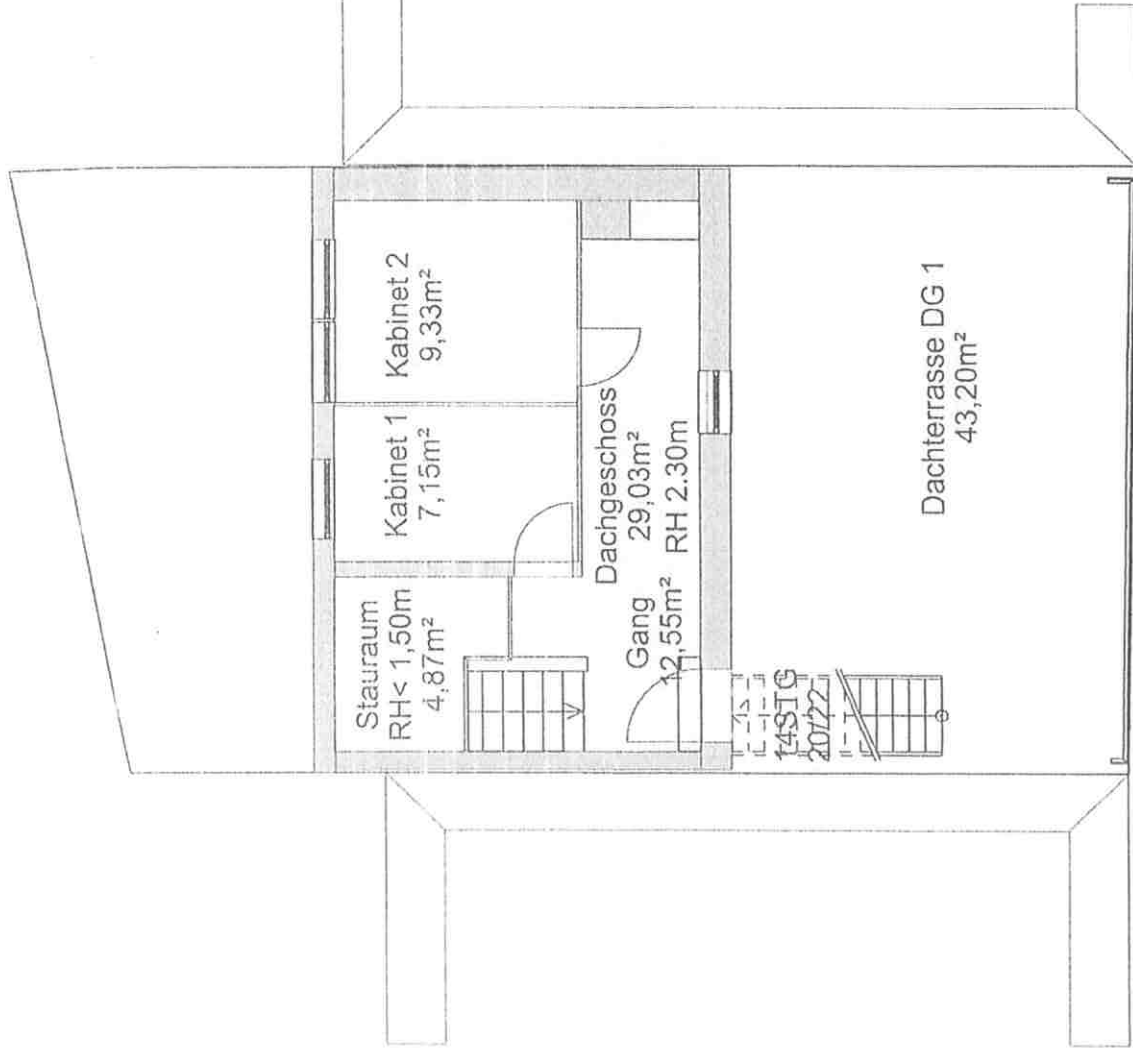

Bauherrschaft: Dr. Gabriele Anderl, Erdbrustgasse 5/8, 1160 Wien	
Bauprojekt: Schulgasse 1, 6900 Bregenz	Mst: 1:100
Proj./Plan Nr. 2204/1106	Grosse: A4
Schulgasse 1, 1. Dachgeschoss	Datum: 2022-07-07
Prad: T:\3\Schulgasse 1\Elite\220707.d	Gezeichnet: Hochschw.

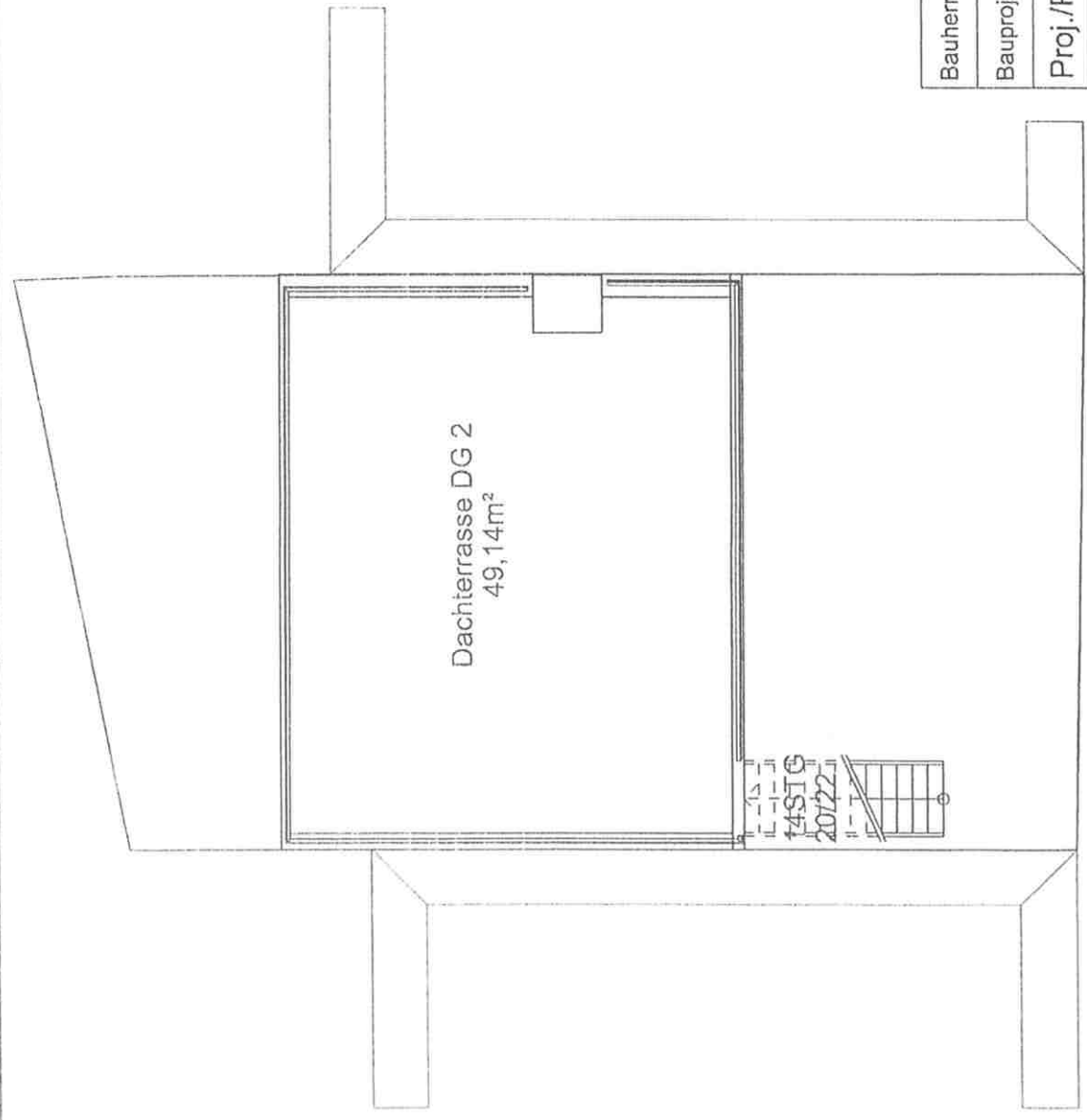

Dachterrasse DG 2  
49,14m<sup>2</sup>

14STG  
20/22

Bauherrschaft: Dr. Gabriele Anderl, Erdbrustgasse 5/8, 1160 Wien	
Bauprojekt: Schulgasse 1, 6900 Bregenz	
Proj./Plan Nr.	2204/1107
<b>Mst: 1:100</b>	
Grosse:	A4
Datum:	2022-07-07
Gezeichnet: Hochschw.	
Pfad: T:\zi\Schulgasse 1\Ellie\220707.d	