

insgesamt in Schacht 1 eingeleitete Fläche insgesamt 173,00 m²

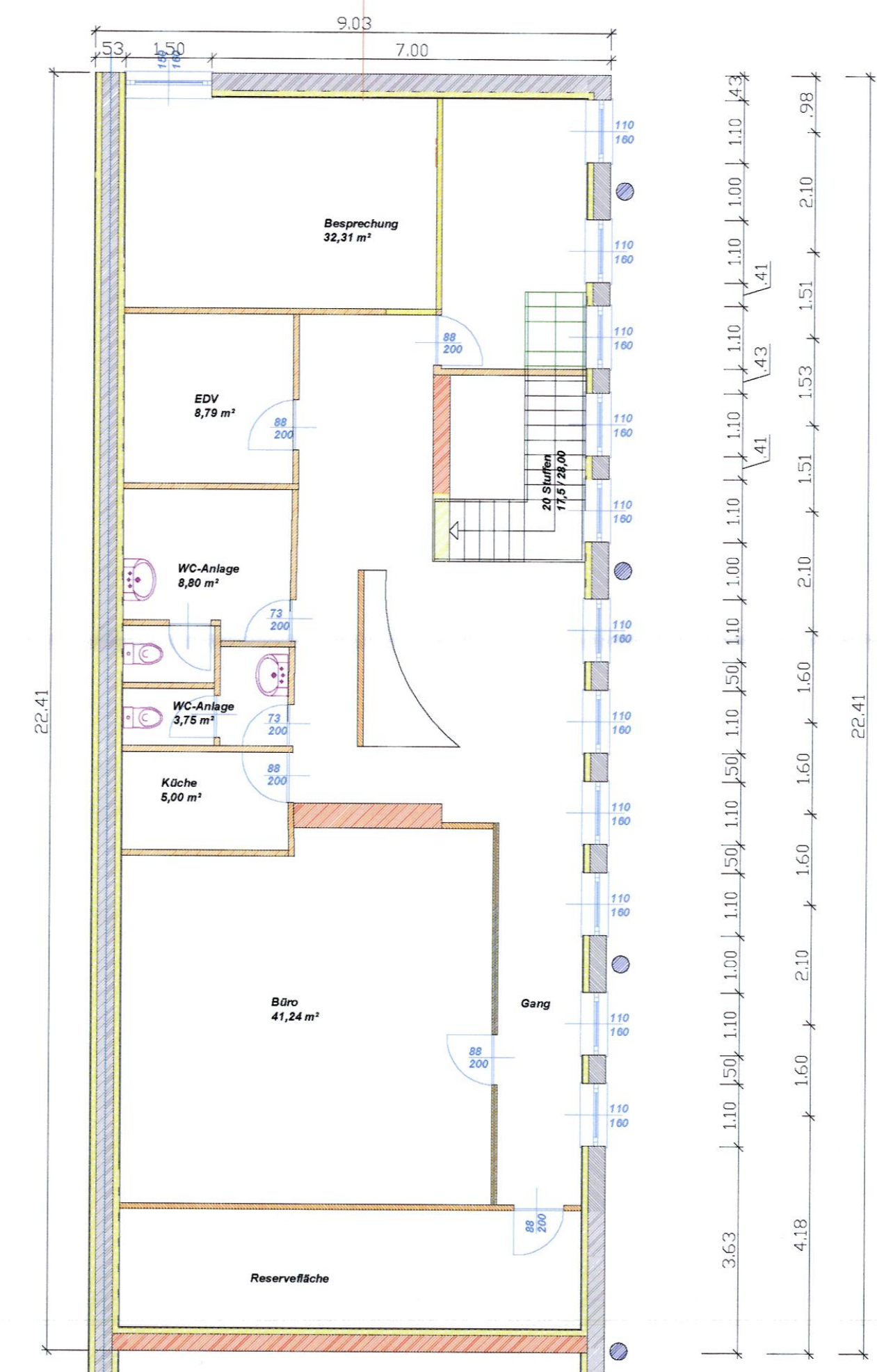
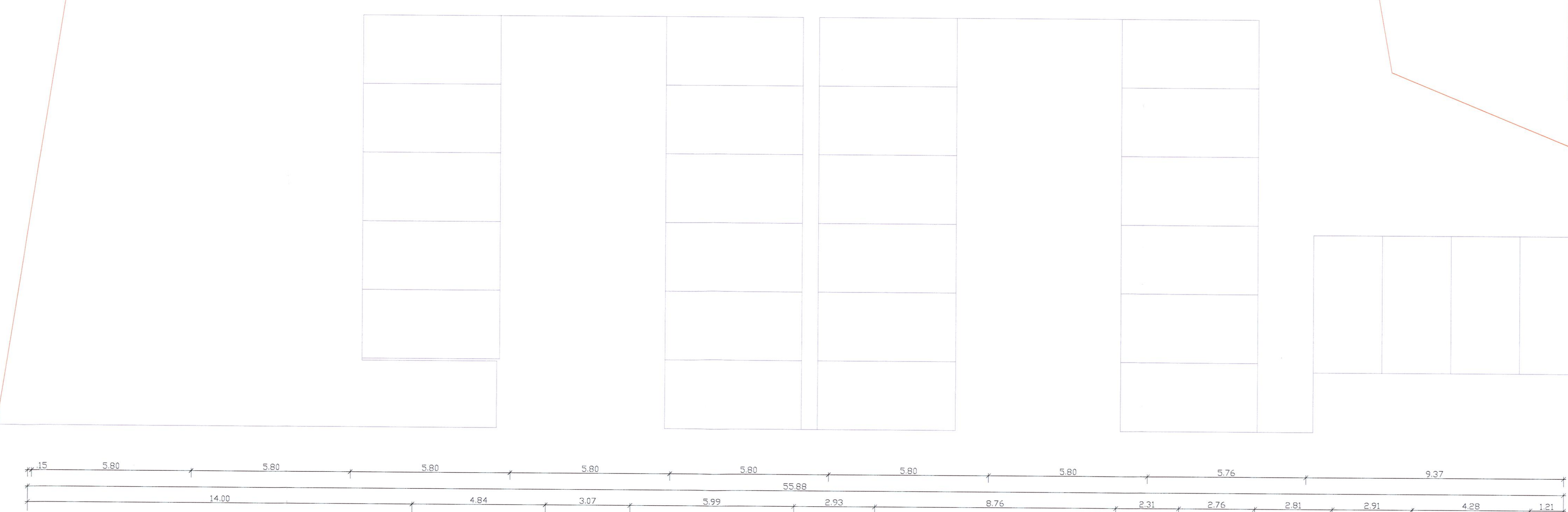

BODENAUFBAU		AUSSENWAND		DACHAUFBAU	
BAUTEIL	DICKE	BAUTEIL	DICKE	BAUTEIL	DICKE
BESCHÜTTUNG	0,15	AUSSENPUTZ	2,00	BEST.-FILZ	1,00
TRITTSCHALLDÄMMUNG	10	VVS-System	10	FERTIGELEMENTE	1,00
FILZ	1	ZITTEL	10	BEST.-WÄRMEDÄMMUNG	10
W-ISOLIERUNG	10	VORSATZ-ISOL.	10	WÄRMEDÄMMUNG	10
DRIFT-BEDENPLATTE	2,00			REGENWASSERKANAL	10
SAND	10			KANAL	10
KIES	10			FLUCHTWEG	10
				FEUERLEITER	10
				FLUCHTWEGBELEUCHTUNG	10

AUSTAUSCHPLAN ZUM EINREICHPLAN VON 18-03-2008
ZUR GEBWEREBERECHTIGEN BEWILLIGUNG

KATASTRALGEMEINDE: ...
EINLAGEZAHL: ...
GRUNDSTÜCKSNUMMERN: 1219 / 150

BAUVORHABEN: Sanierung und Umbau einer best.- Halle in einen Bürobetrieb und Archiv

BEHÖRDE: ...

BAUVERBER: EMD Freindorferstr. 21 4052 Anfelden

BAUFÜHRER: Die Überwachung der gesamten Bauausführung wird hiermit übernommen und bestätigt

PLANVERFASSER: ...

PLANNHALT: Lageplan, Grundriß

STAMPENMARKEN	PARIE	PLAN NR.	064 / 6 gew
		MASSSTAB	M = 1 : 100 M = 1 : 1000
		DATEI	einreichplan
		DATUM	10.06.2008

Folgende Nachbarn erklären mit ihrer Unterschrift, gegen das in diesem Bauplan dargestellte Bauvorhaben keinen Einwand zu erheben (Verzichtserklärung der/des Nachbarn):

STR.-NR.	EG.	EIGENTUMER	ANSCHRIFT	UNTERSCHRIFT

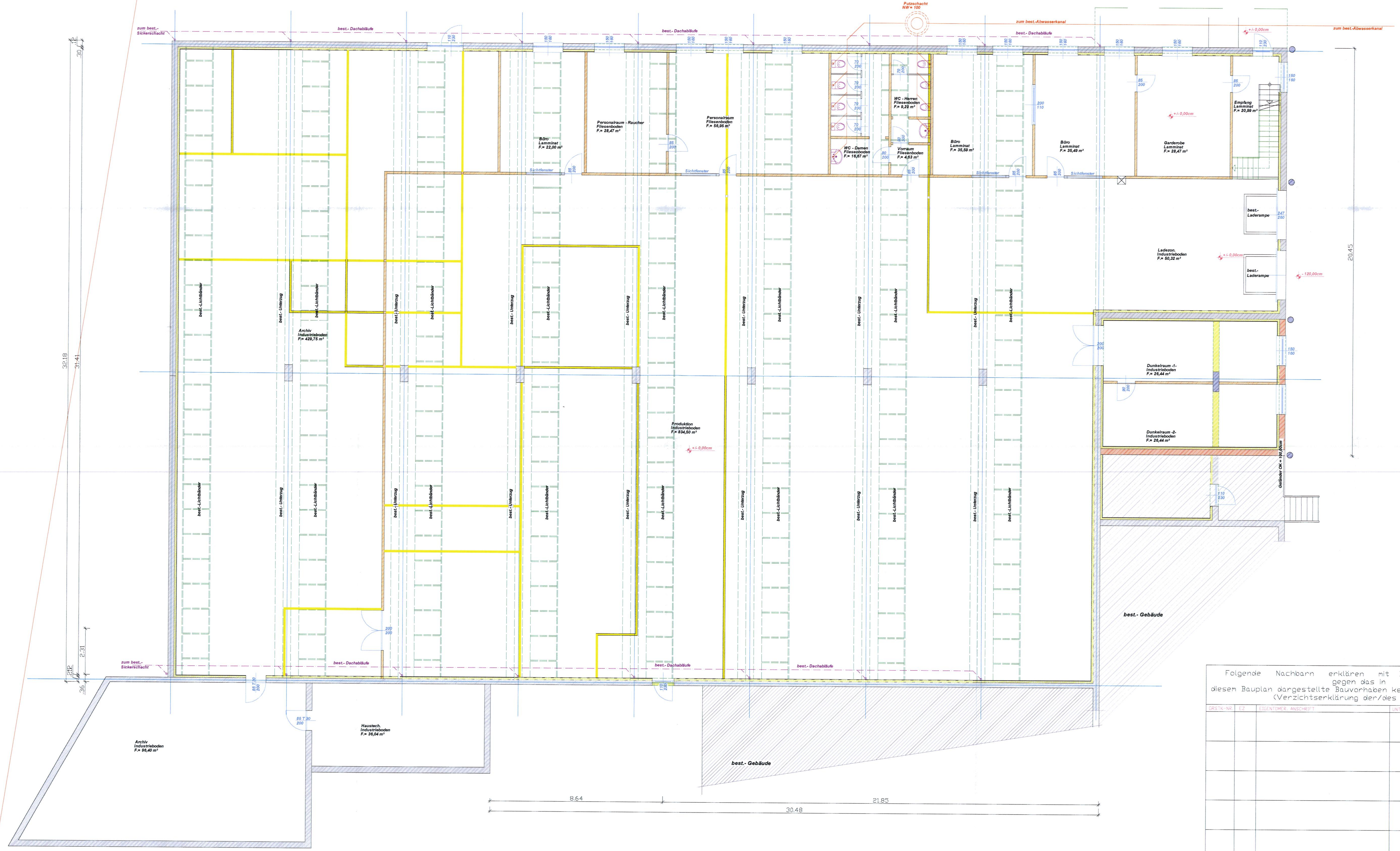

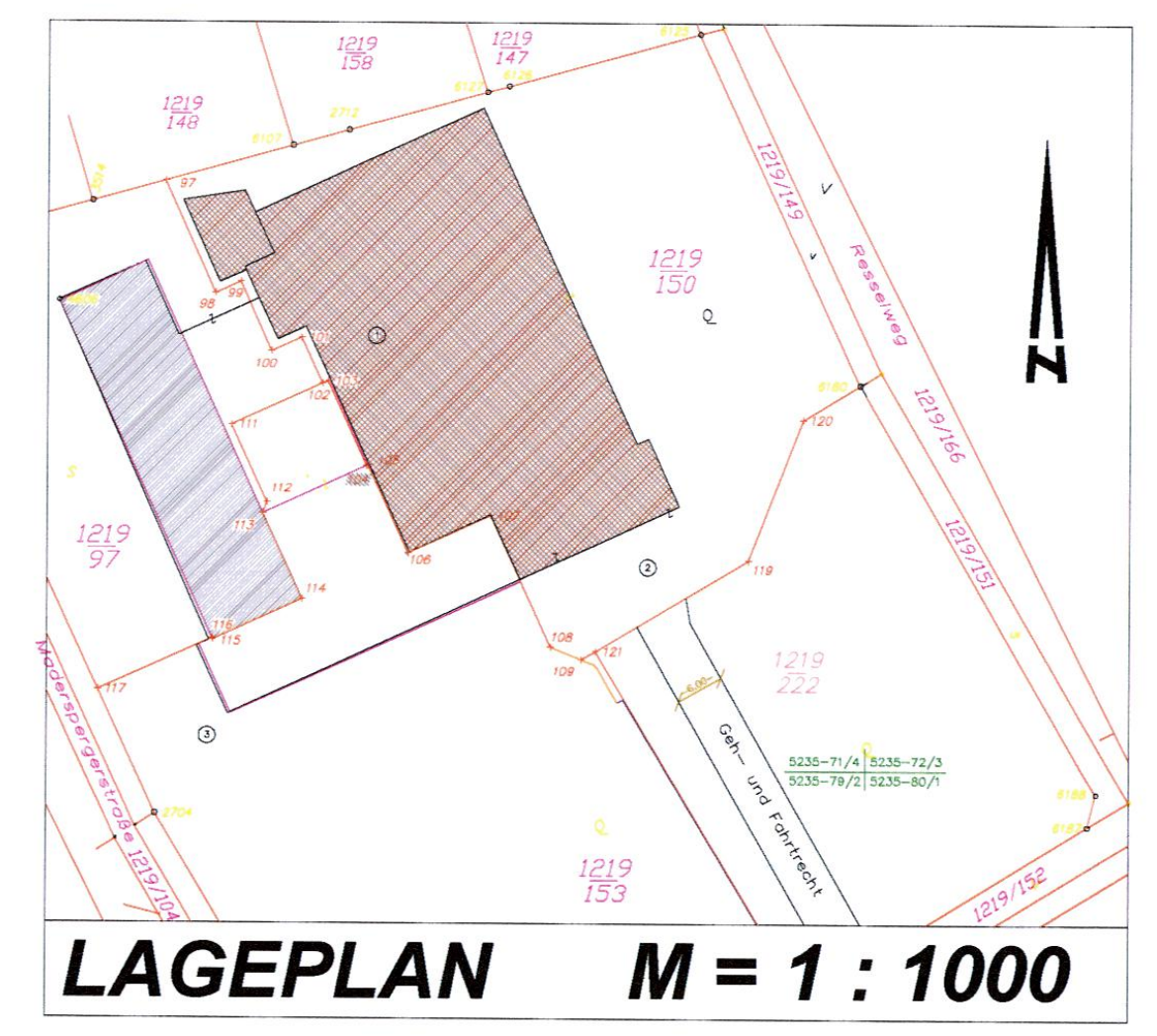
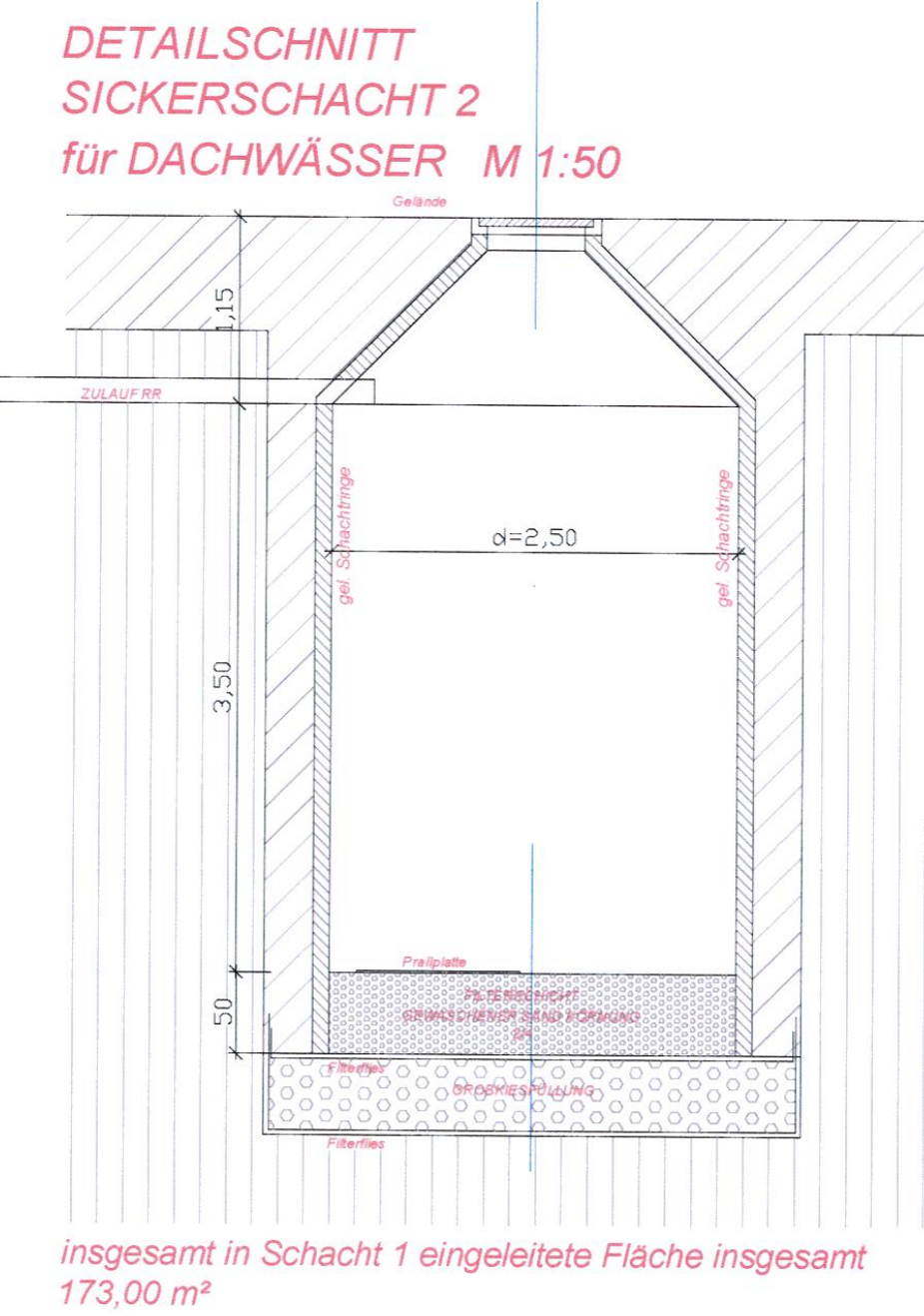

SICKERLINIE SICKERMULDEN

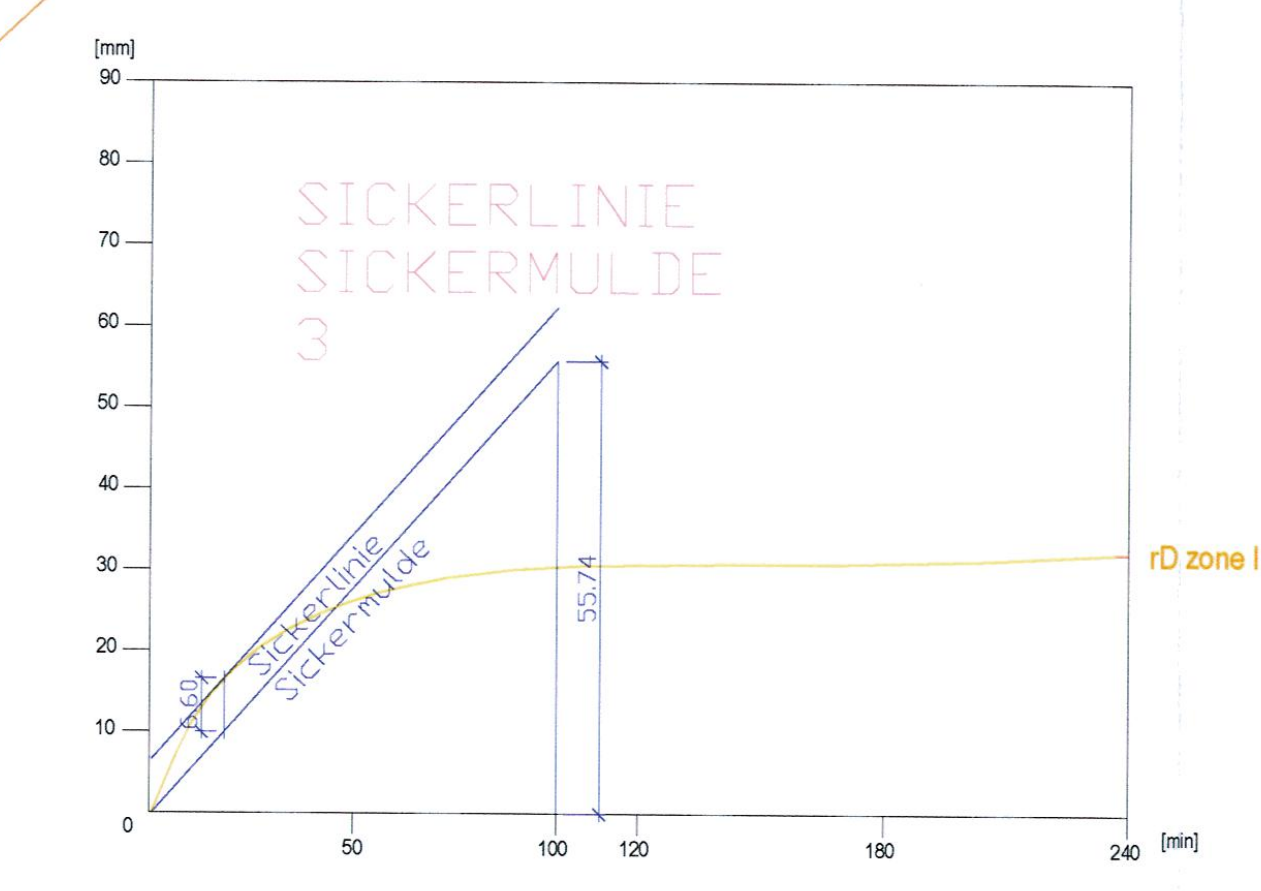
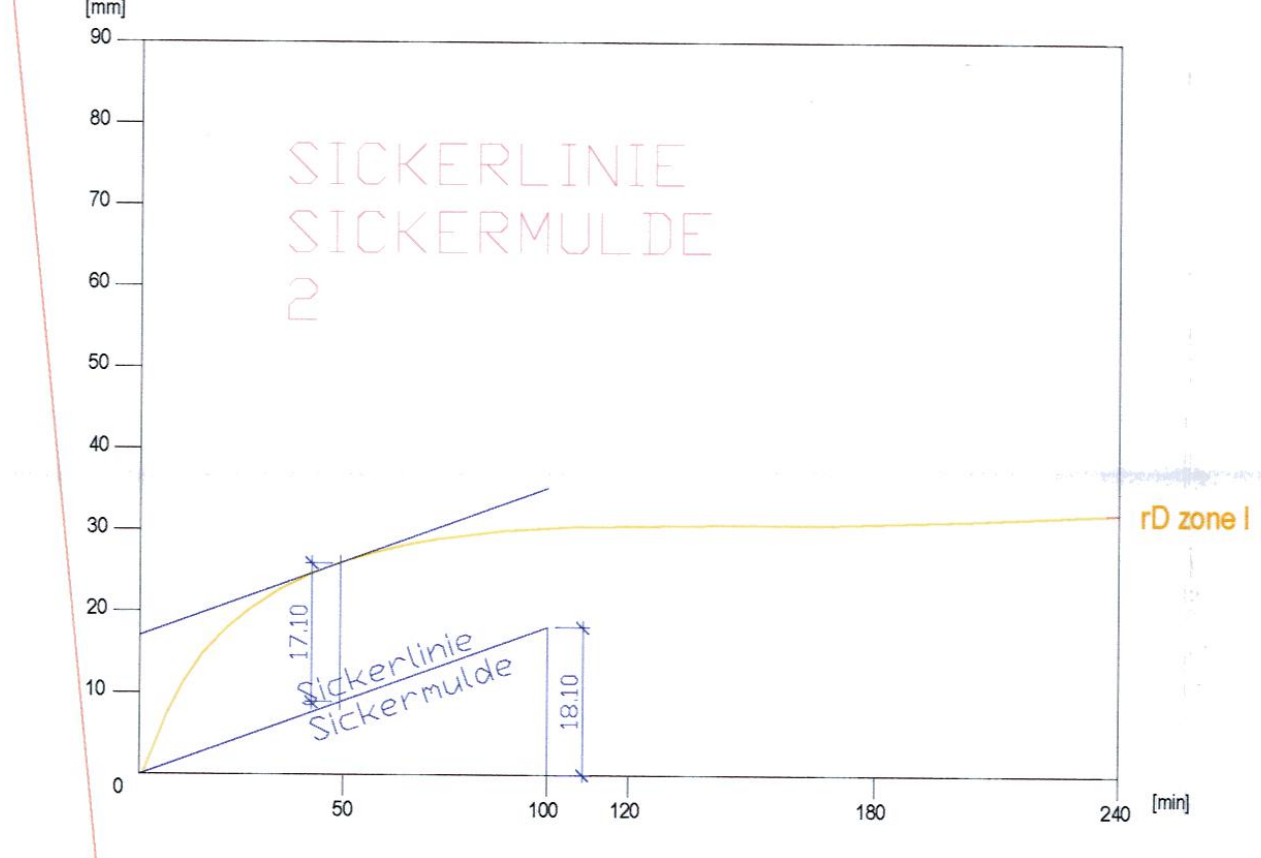
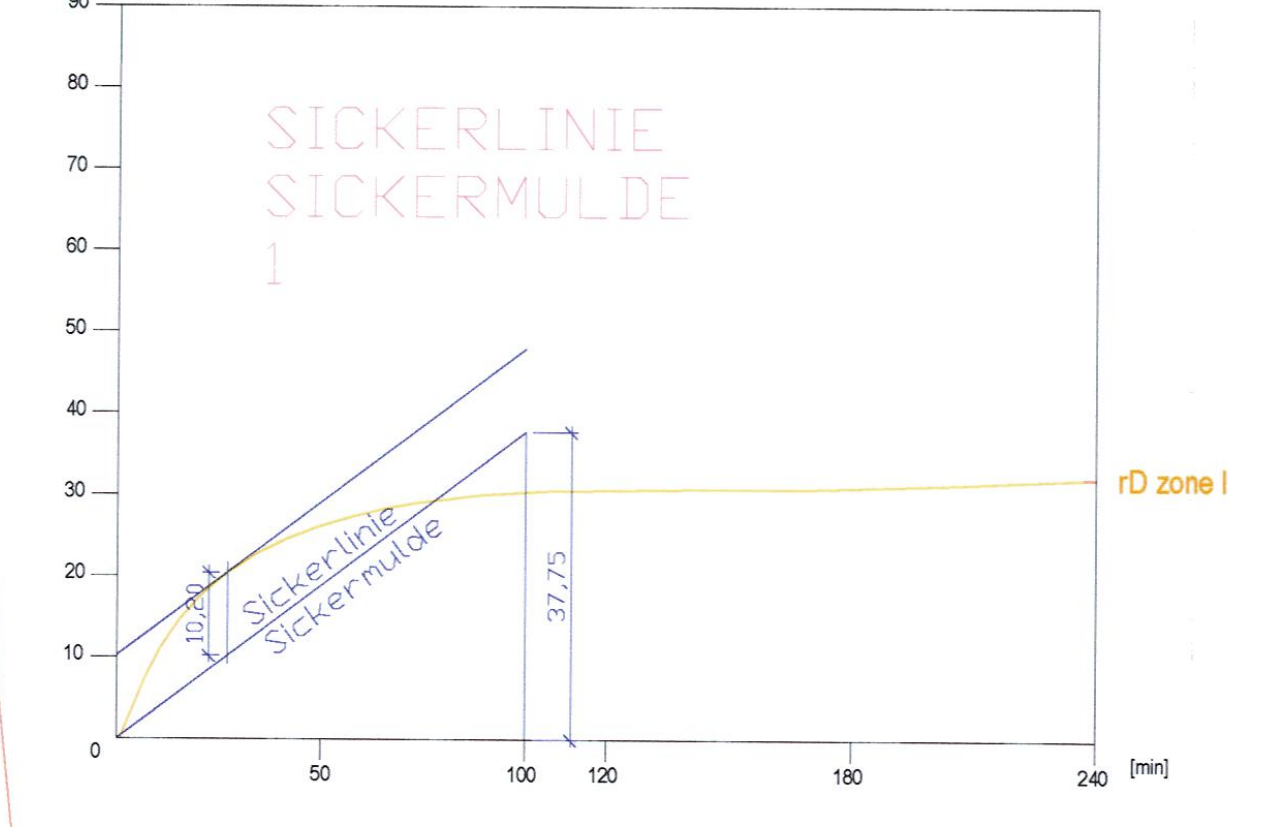

BODENAUFBAU	
BAUTEIL	DICKE
BEWECHUNG	15
INDUSTRIEBETON	15
FDN	8
WURSTELERUNG	8
beton-BODENPLATTE	20
SAND	10
KL. ST.	10

AUSSENWAND	
BAUTEIL	DICKE
WEISSPUTZ	2,5
WURST-SYSTEM	8
ZIEGEL	30
VERGÄTZE-100	10

DACHAUFBAU	
BAUTEIL	DICKE
beton-FELD	0,5
FESTIGKEITSELEMENTE	1-2,5
WURSTELERUNG	10
DAMPFSPEK	1,5
DRP-PLATTEN	1,5

LEGENDE	
	BESTAND
	ZIEGEL
	STÄHL. BETON
	ABBRUCH
	WÄRME DÄMMUNG
	REGENWASSERKANAL
	KANAL
	FLUCHTWEG
	FEUERLÖSCHER
	FLUCHTWEGBELEUCHTUNG

Folgende Nachbarn erklären mit Ihrer Unterschrift, gegen das in diesem Bauplan dargestellte Bauvorhaben keinen Einspruch zu erheben (Verzichtserklärung der/des Nachbarn)

NACHBAR	STADTTEIL	QUARTIER	ANWOHNER	UNTERSCHRIFT

AUSTAUSCHPLAN ZUM EINREICHPLAN VON 18-03-2008 ZUR WASSERRECHTLICHEN BEWILLIGUNG

KATASTRALGEMEINDE: -
EINLAGEZAHL: -
GRUNDSTÜCKSNUMMERN: 1219 / 150

BAUVORHABEN Sanierung und Umbau einer best.- Halle in einen Bürobetrieb und Archiv	GRUNDSTÜCKSEIGENTUMER
BEHÖRDE	
BAUVERBER EMD Freindorferstr. 21 4052 Ansfelden	
BAUFÜHRER Die Überwachung der gesamten Bauausführung wird hiermit übernommen und bestätigt	
PLANVERFASSER	
PLANNHALT Lageplan, Grundriß	
STEMPELMARKEN	
PARIE	
PLAN NR. 064 / 9 was	
MASZSTAB M = 1 : 100 M = 1 : 1000	
DATUM einreichplan	
DATUM 10.06.2008	

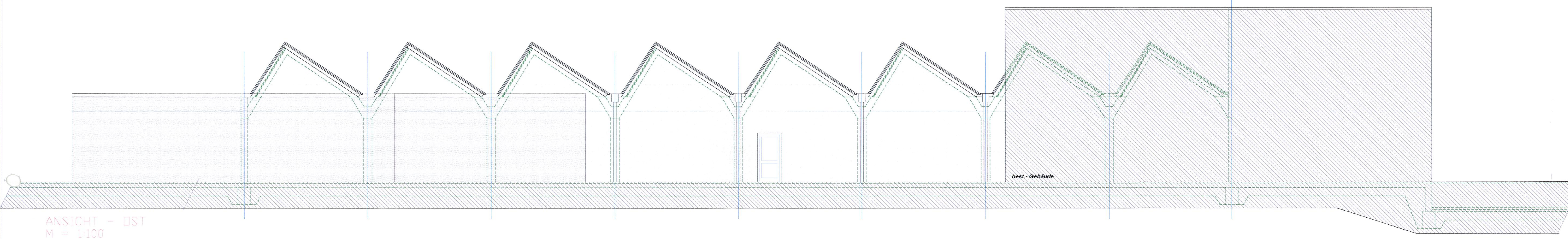

ANSICHT - OST
M = 1:100

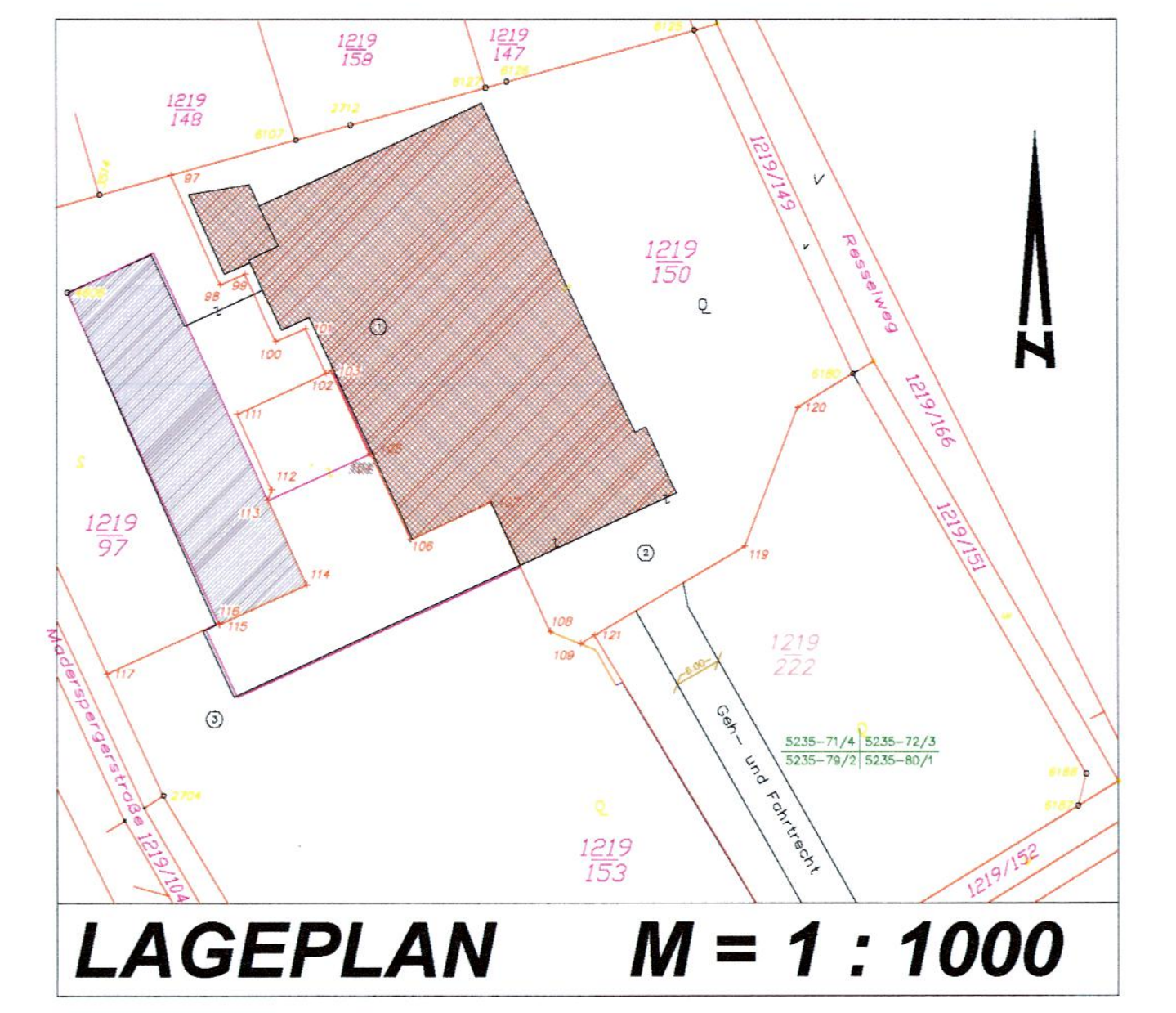

LAGEPLAN M = 1 : 1000

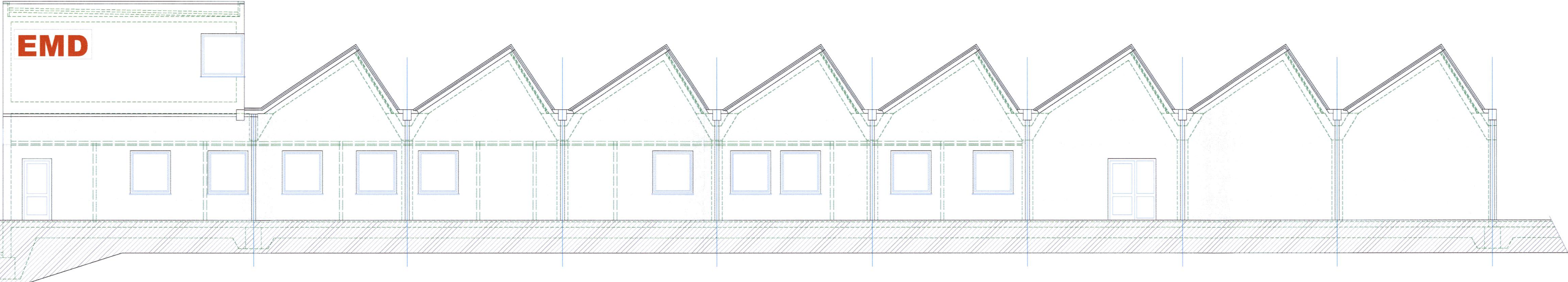

ANSICHT - WEST
M = 1:100

BODENAUFBAU	
BAUTEIL	DICKE
BESCHÜTTUNG	5
INDUSTRIEBODEN	10
FEL II	-
W-TISOLIERUNG	8
WISSE-BODENPLATTE	20
SAND	-
KIES	-

AUSSENWAND	
BAUTEIL	DICKE
AUSSENPUTZ	0,5
YKS-System	8
ZIEGEL	30
VERSÄTZ-TRIL	12

DACHAUFBAU	
BAUTEIL	DICKE
WISSE-FEL II	0,5
PERISOLELEMENTE	-
WISSE-TRÄGER	3-6/14
W-TISOLIERUNG	80
SANIT-SPER	-
DAF-PLATTEN	1,5

LEGENDE

	BESTAND
	ZIEGEL
	STAHL-BETON
	ABBRUCH
	WÄRMEDÄMMUNG
	REGENWASSERKANAL
	KANAL
	FLUCHTWEG
	FEUERLEITER
	FLUCHTWEGBELEUCHTUNG

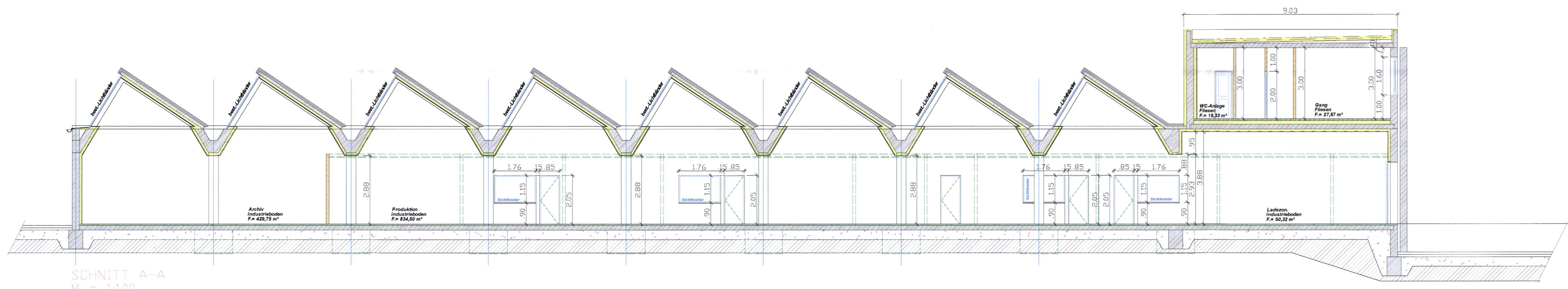

SCHNITT A-A
M = 1:100

AUSTAUSCHPLAN ZUM EINREICHPLAN
VON 18 - 03 - 2008
ZUR BAURECHTLICHEN BEWILLIGUNG

KATASTRALGEMEINDE:
EINLAGEZAHL: -
GRUNDSTUECKSNUMMERN: 1219 / 150

BAUVERBAND:
**Sanierung und Umbau einer best.-
Halle in einen Bürobetrieb und
Archiv**

BEHÖRDE:
BAUWERBER:
**EMD
Freindorferstr. 21
4052 Anfelden**

BAUFÜHRER:
**Die Überwachung der gesamten
Bauausführung wird hiermit
übernommen und bestätigt**

PLANVERFASSER:

PLANNINHALT:
Lageplan , Ansichten u. Schnitt

STEMPELMARKEN	PARIE	PLAN NR:
		064 / 1 bau
		MASZSTAB M = 1 : 100 M = 1 : 1000
		DATEI einreichplan
		DATUM 10.06.2008

Diese Zeichnung ist mein geistiges Eigentum und darf ohne meine ausdrückliche Genehmigung nicht an Dritte weitergegeben werden. Die uneingeschränkte Verwendung durch Dritte ist ohne meine schriftliche Genehmigung zivil- und strafrechtlich verfolgt. Stand vom 17.06.08, 8-0-11, 11/2008

**DETAILSCHNITT
SICKERSCHACHT 2
für DACHWÄSSER M 1:50**

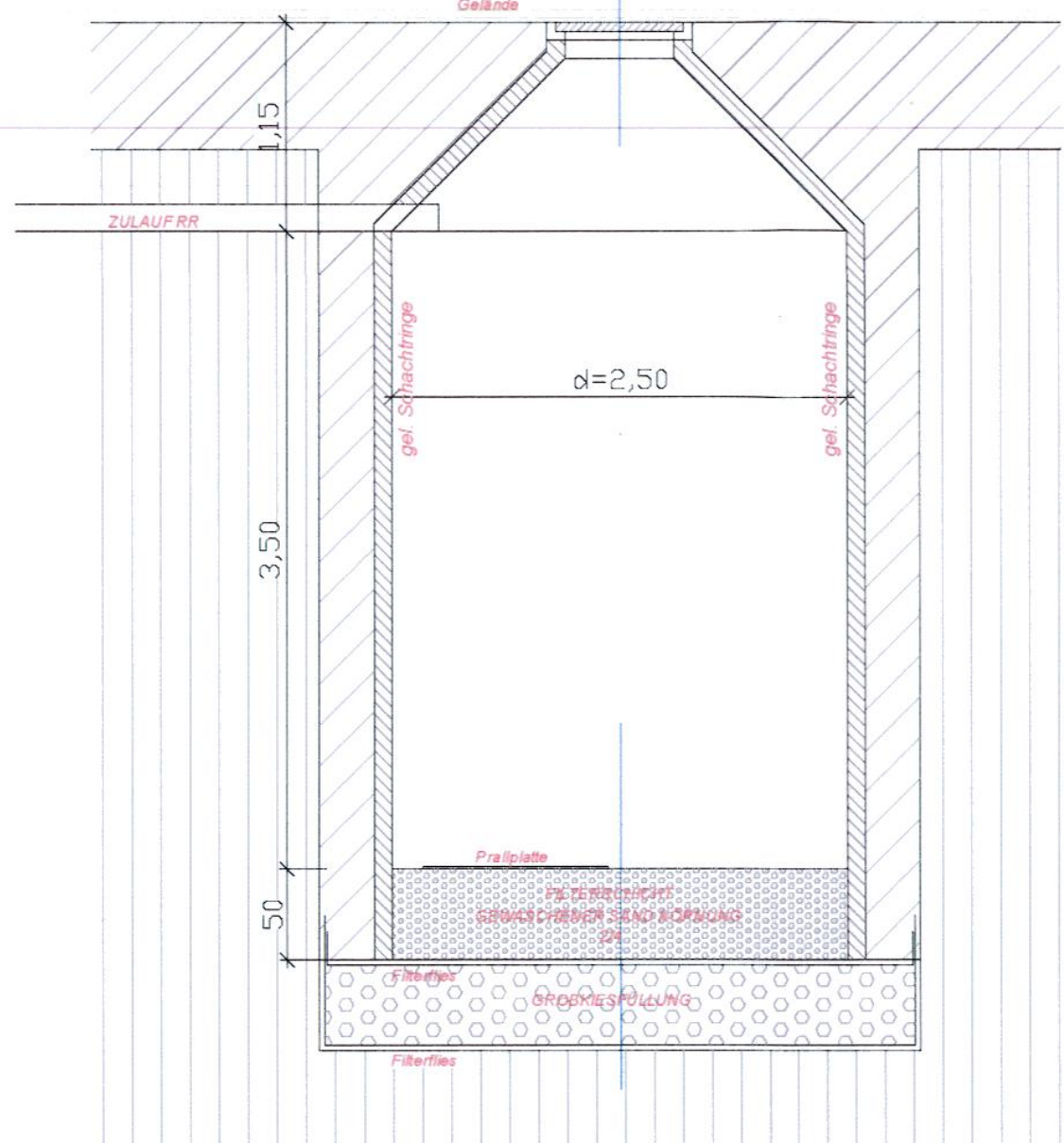

insgesamt in Schacht 1 eingeleitete Fläche insgesamt 173,00 m²

**REGELSCHNITT
SICKERMULDEN für
OBERFLÄCHENWÄSSER M 1:50**

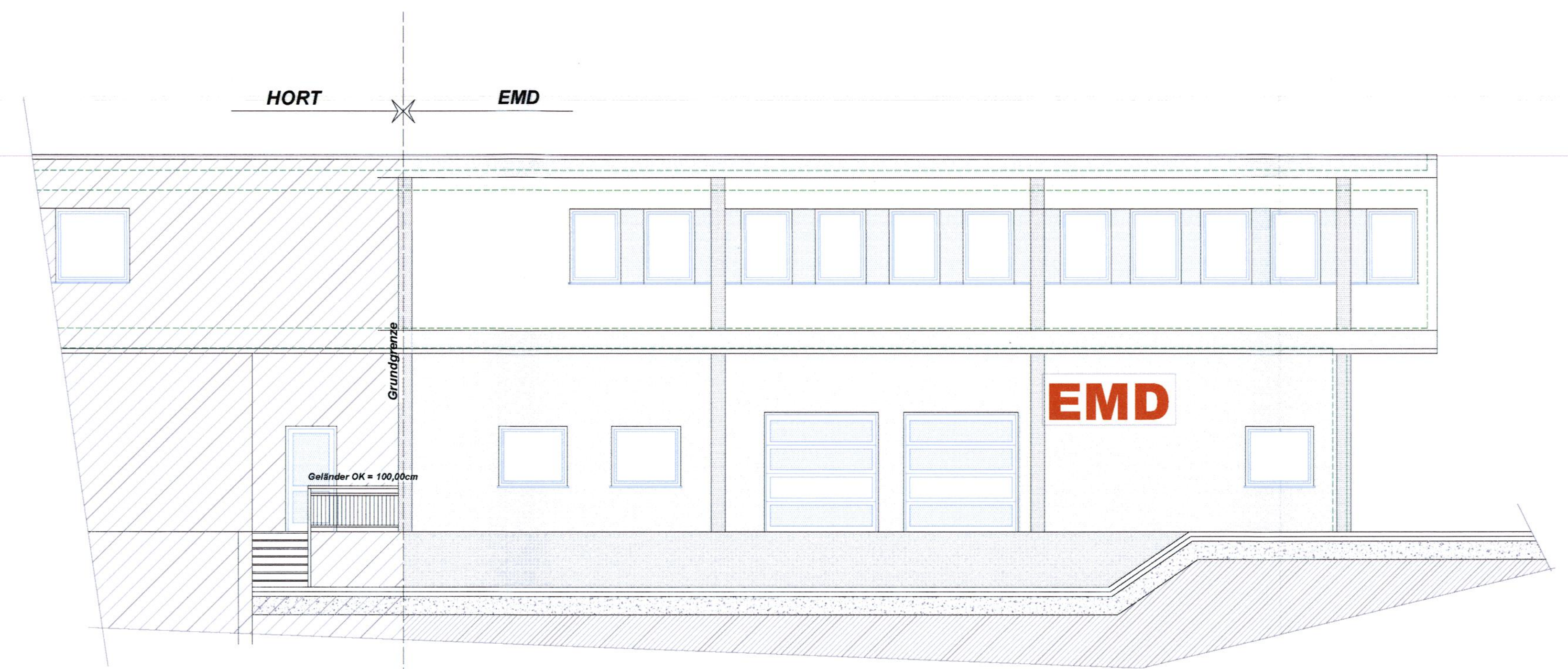
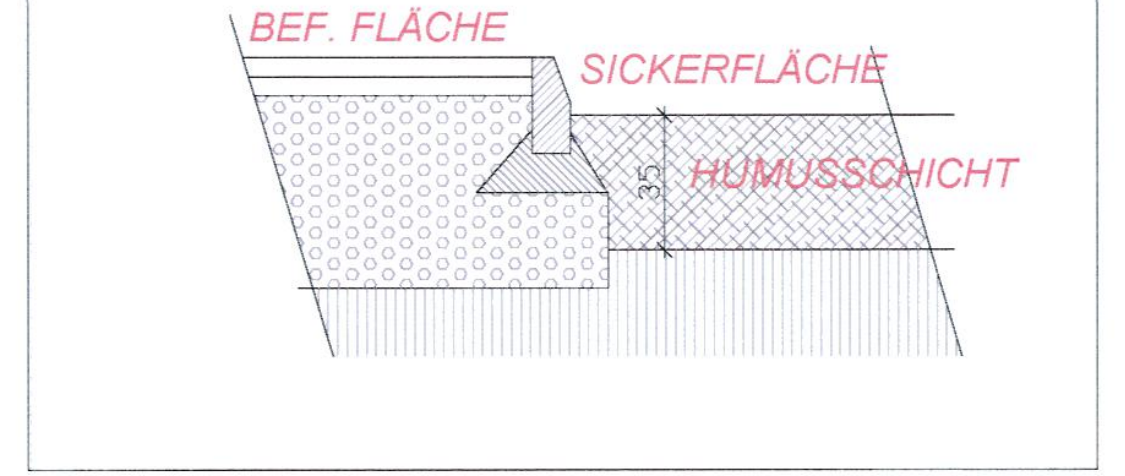

ANSICHT - WEST
M = 1:100