

# Vermessungsamt



Bundesamt für Eich- und Vermessungswesen

Vermessungsamt, Prunerstraße 5, A-4020 Linz

FL43010302

DVR: 0037451

Herrn  
Dipl.-Ing. Volker Lipp  
Kaisergasse 14 a  
4020 Linz

Geschäftszahl: P 350/2009  
KG-Nummer: 45322  
KG-Name: Kremsdorf  
Datum: 13.03.2009  
Rückfragen: DW. 122

## Bescheid

Der Plan des Dipl.-Ing. Volker Lipp vom 30.01.2009, GZ 4056A, mit den Ergänzungen vom 12.03.2009, und vom ---,--- wird

**bescheinigt.**

Gemäß § 2 Abs. 1 des Liegenschaftsteilungsgesetzes (LiegTeilG) BGBl. Nr. 3/1930 igF ist der Plan zur Gänze grundbücherlich durchzuführen.

Die im Plan verwendeten **neuen Grundstücksnummern** ----- werden gemäß § 39 Abs. 4 Z 1 des Vermessungsgesetzes (VermG), BGBl. Nr. 306/1968 igF **endgültig festgesetzt.**

Rechtsgrundlage: §39 des Vermessungsgesetzes (VermG), BGBl. Nr. 306/1968 igF

## **Begründung**

Eine Begründung entfällt gem. § 58 Abs. 2 AVG 1991, da dem Antrag stattgegeben wurde.

## **Rechtsmittelbelehrung**

Gegen diesen Bescheid kann binnen 2 Wochen ab Zustellung bei dieser Behörde schriftlich, mittels Telefax oder E-Mail Berufung erhoben werden. Die Berufung hat diesen Bescheid zu bezeichnen und einen begründeten Berufungsantrag zu enthalten.

Die Berufung ist nach dem Gebührengesetz 1957 BGBl. Nr. 267/1957 igF zu vergebühren: Die Eingabe mit Euro 13,20. Jede Beilage mit Euro 3,60 je Bogen (wobei die Gesamtsumme je Beilage mit maximal Euro 21,80 begrenzt ist). Wenn die Gebühr nicht bei der Eingabe bar entrichtet wird, wird sie mit dem die Berufung erledigenden Bescheid mit Erlagschein vorgeschrieben.

Vermessungsamt  
Linz  
Prunerstraße 5  
A-4020 Linz

Tel.: +43-(0)732-773881  
Fax: +43-(0)732795478  
E-Mail: linz@bev.gv.at  
See you: www.bev.gv.at

UID: ATU384 732 00  
PSK: 5190.001  
BLZ: 60000  
IBAN: AT56 6000 0000 0519 0001  
BIC: OPSKATWW



**Zur Beachtung:** Nach § 39 Abs. 1 VermG muss der Antrag auf grundbücherliche Durchführung des bescheinigten Planes innerhalb 18 Monate, spätestens am 13.09.2010 beim Grundbuchsgericht einlangen.



Dipl.-Ing. Reinhard Kraml  
Für den Leiter des Vermessungsamtes Linz

Dieser Bescheid ist in Rechtskraft erwachsen.

Linz, am 10. März 2009

i.A. *Torggler*



# Anlage /5 des Prozessbriefes

Gerichtsbezirk Traun  
 Katastralgemeinde Kremsdorf 45322

**ZT**

Geschäftszahl Plan-Urkunde **4056A**  
 MappenblattNr. 5235-71/4  
 M 1: 500

**DIPL-ING. VOLKER LIPP**  
 Ingenieurkonsulent für Vermessungswesen  
 A-4020 Linz, Kaisergasse 14A Fax: 77 18 45 Tel: 0732 / 77 60 00

**ZT**

**DIPL-ING. VOLKER LIPP** GZ: 4056A  
 Ingenieurkonsulent für Vermessungswesen KG Kremsdorf 45322  
 A-4020 Linz, Kaisergasse 14A Fax: 77 18 45 Tel: 0732 / 77 60 00

Stempelgebühren in Höhe von € 3,60... entrichtet.

M 1: 500

Einzelsatz- zahl E Z	Alter Stand	Grund- stück GRDST	Kultur	Fläche		Grenz- meter
				ha	qm	
605	EMD Elektronische- und Mikrofilm- Dokumentationssysteme Ges.m.b.H. (FN 83064d) Freindorferstraße 21, 4052 Ansfelden	1219/150	Bfl (Gebäude) Bfl (begünt)	1,781 2022	3803	6
341	STADTGEMEINDE ANSFELDEN Hauptplatz 41, 4053 Haid	1219/222	Bfl (begünt)	2345		
Gesamt					6148	

Teilungsausweis	aus E.Z.	vom GRDST	der TEIL oder das TEILGRDST	das GRDST	Zu vereinigen mit	Kultur	im Ausmaß von	
							ha	m <sup>2</sup>
Es wird geteilt:	341	1219/122	①		1219/150		39	0
Neuer Stand:	605	1219/150		1219/150			3892	Ro
						Bfl (Gebäude) Bfl (begünt)	1,781 2111	
	341	1219/222		1219/222		Bfl (begünt)	2256	Ro
Gesamt							13535	

o - aus Koordinaten gerechnet  
 R - Restfläche laut Kataster  
 Ro - Angabe der Restfläche im Teilungsplan kann sich bei Neuberechnung aus Koordinaten aus Rundungsgründen geringfügig ändern.

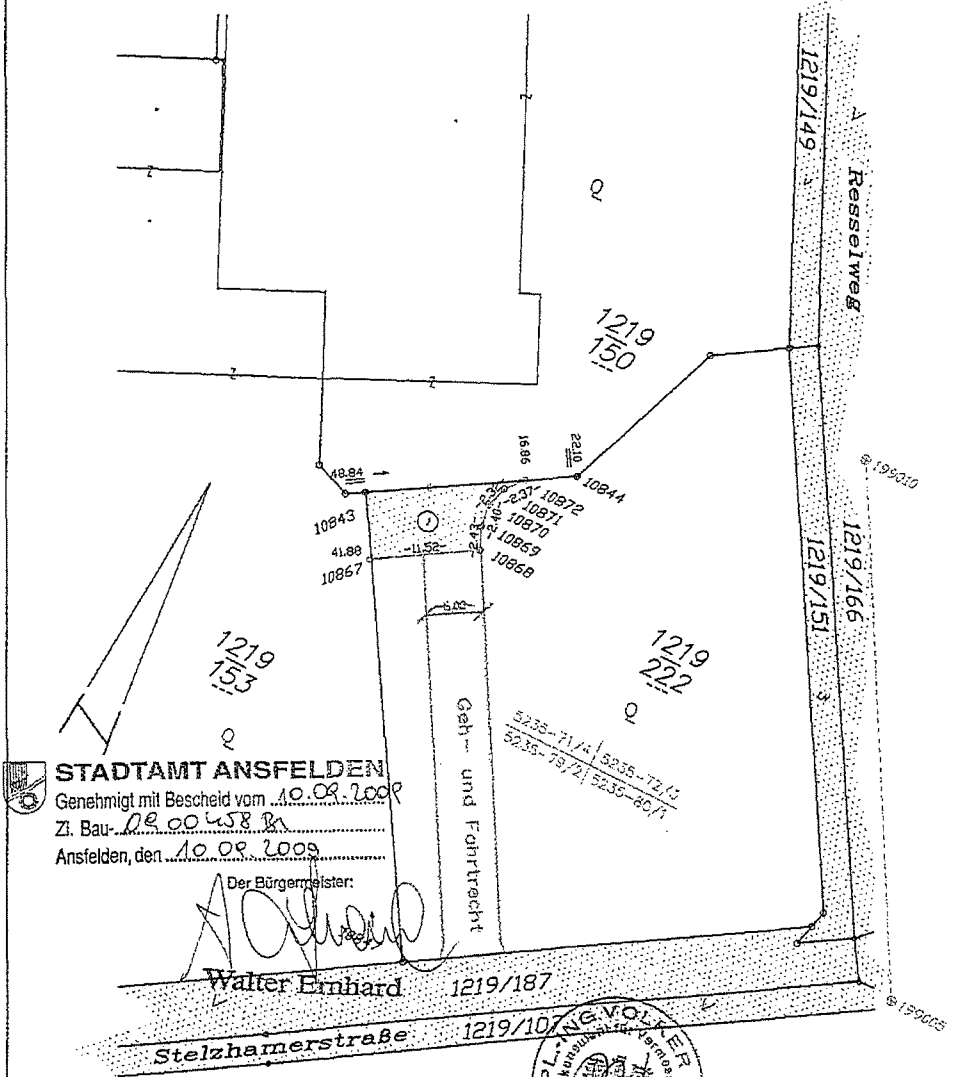

**STADTAMT ANSFELDEN**  
 Genehmigt mit Bescheid vom 10.08.2009  
 Zi. Bau- 08.00.458 R  
 Ansfelden, den 10.08.2009  
 Der Bürgermeister:  
 Walter Erhard



Plandatum : 30. Jänner 2009  
 Vermessungsdatum : 26. Jänner 2009  
 Autorisiert mit 10. Jänner 1986  
 EMBT. ZI.328.562/2-1/4b/1985

Hiermit wird beurkundet, dass dieser Plan ein Gleichstück im Sinne des Paragraphen 39 Abs.2/2 VermG. ist.  
 Die Vermessung der Grenzen erfolgte gem 58 Par.35(2), 36(2) u. 37(2) Vermessungsgesetz BGBl.Nr.238 von 1975

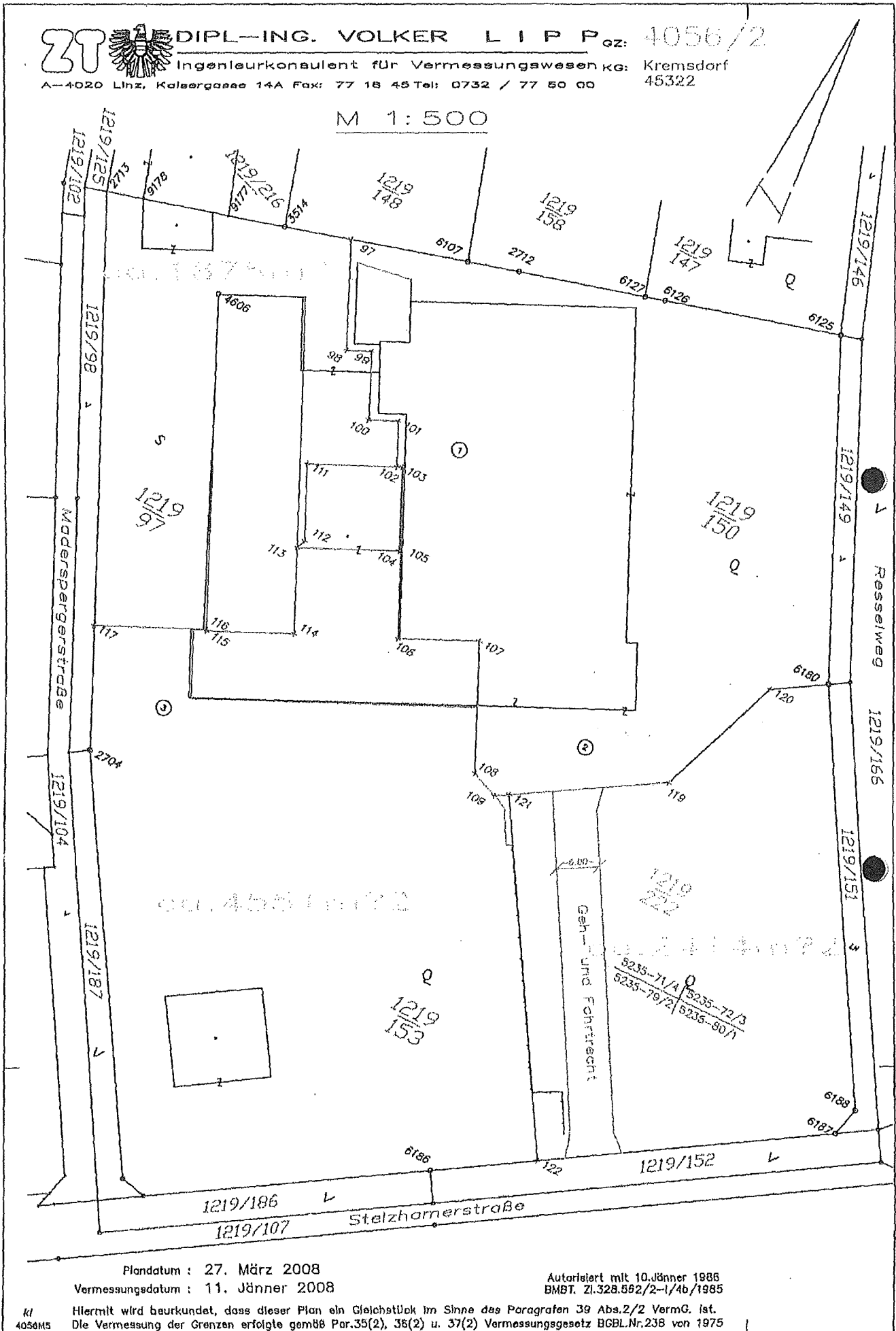

**DIPL.-ING. VOLKER L I P P** o.z.: 4056/2  
 Ingenieurkonsulent für Vermessungswesen kg. Kremsdorf 45322  
 A-4020 Linz, Kalsergasse 14A Fax: 77 18 45 Tel: 0732 / 77 50 00

M 1:500

Plandatum : 27. März 2008  
 Vermessungsdatum : 11. Jänner 2008

Autorisiert mit 10. Jänner 1986  
 BMBT. ZI.328.562/2-1/4b/1985

Kl 4056M5 Hiermit wird beurkundet, dass dieser Plan ein Gleichstück im Sinne des Paragraphen 39 Abs.2/2 VermG. ist.  
 Die Vermessung der Grenzen erfolgte gemäß Par.35(2), 36(2) u. 37(2) Vermessungsgesetz BGBl.Nr.238 von 1975