

SÜD - WESTEN 1:100

SÜD - OSTEN 1:100

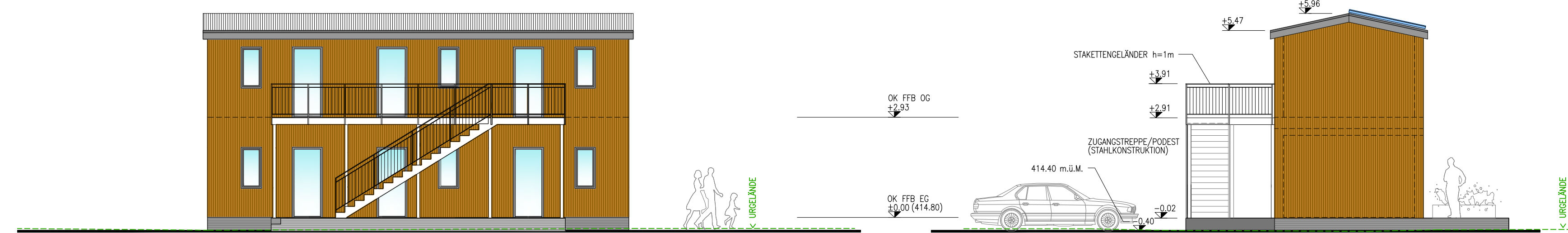

NORD - OSTEN 1:100

NORD - WESTEN 1:100



SITUATIONSPLAN 1:200

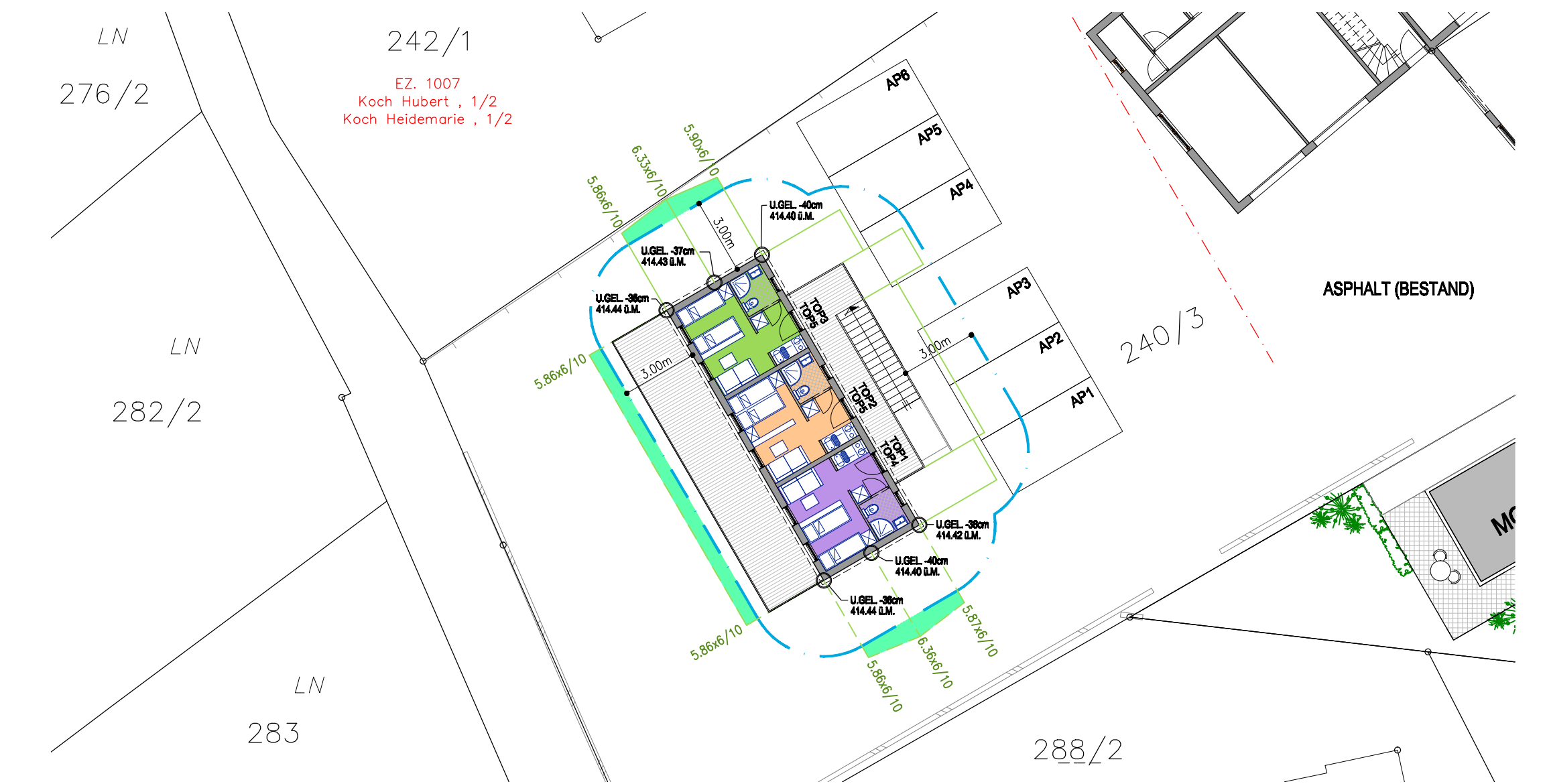

ABSTANSFLÄCHENPLAN 1:200

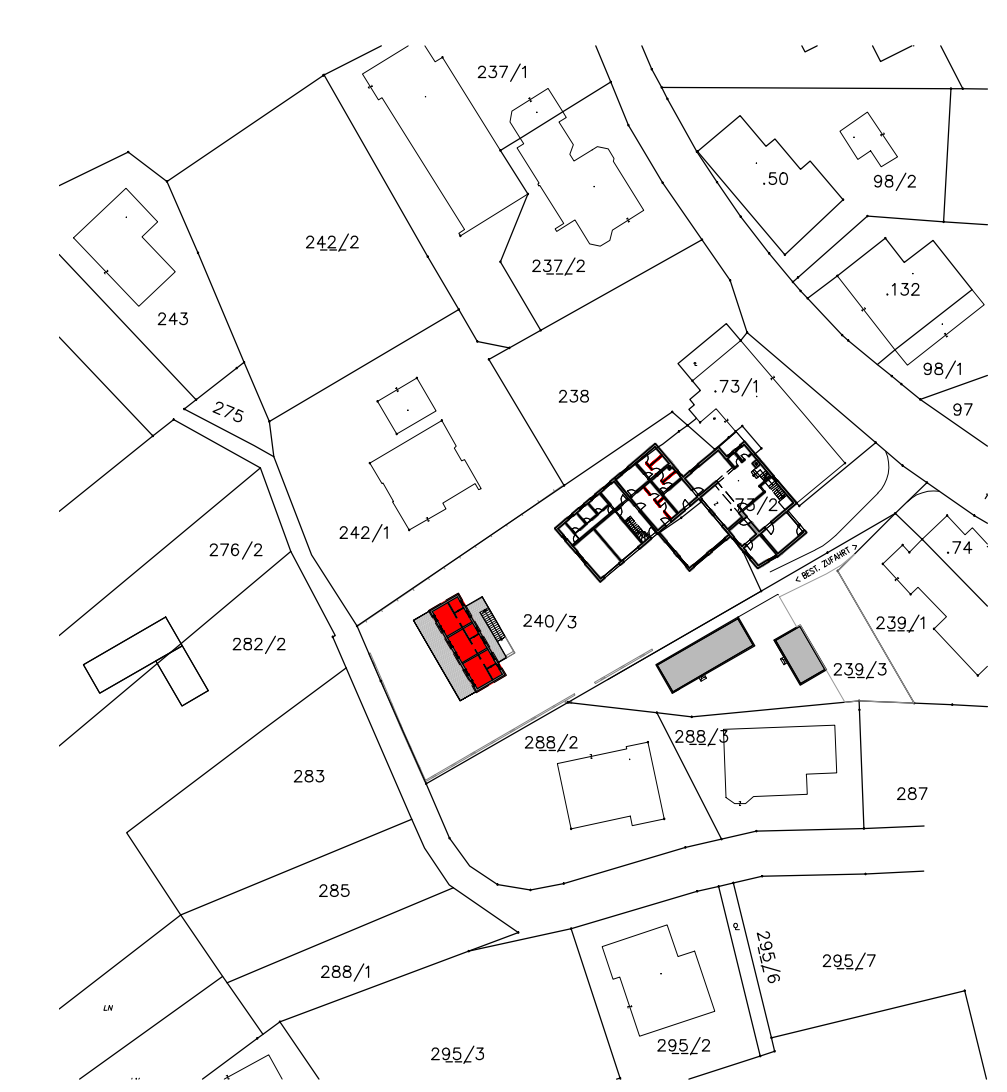

ÜBERSICHTSPLAN 1:1000

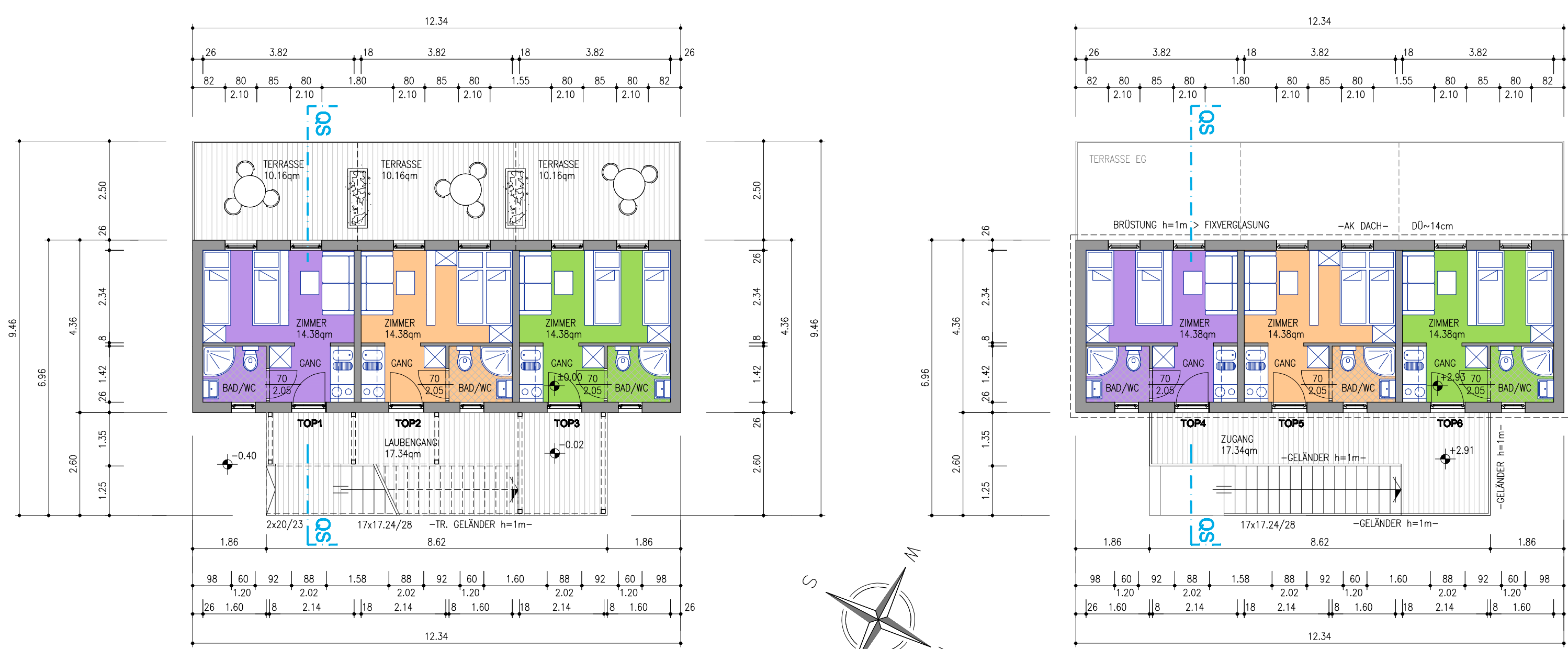

ERDGESCHOSS 1:100

OBERGESCHOSS 1:100

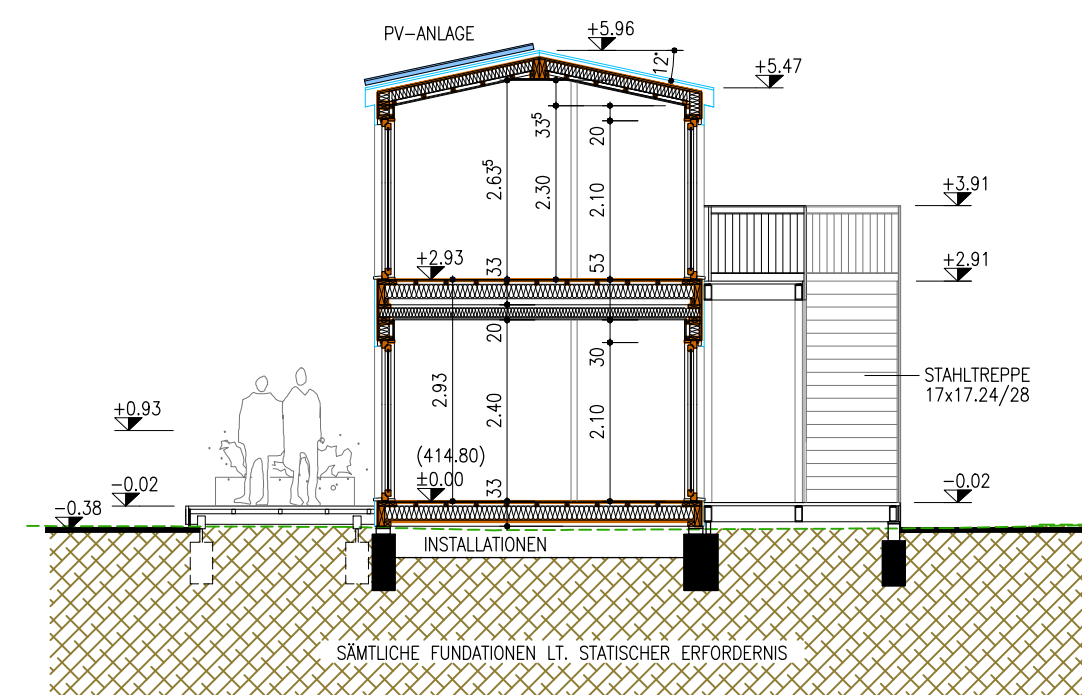

GEBÄUDEQUERSCHNITT 1:100

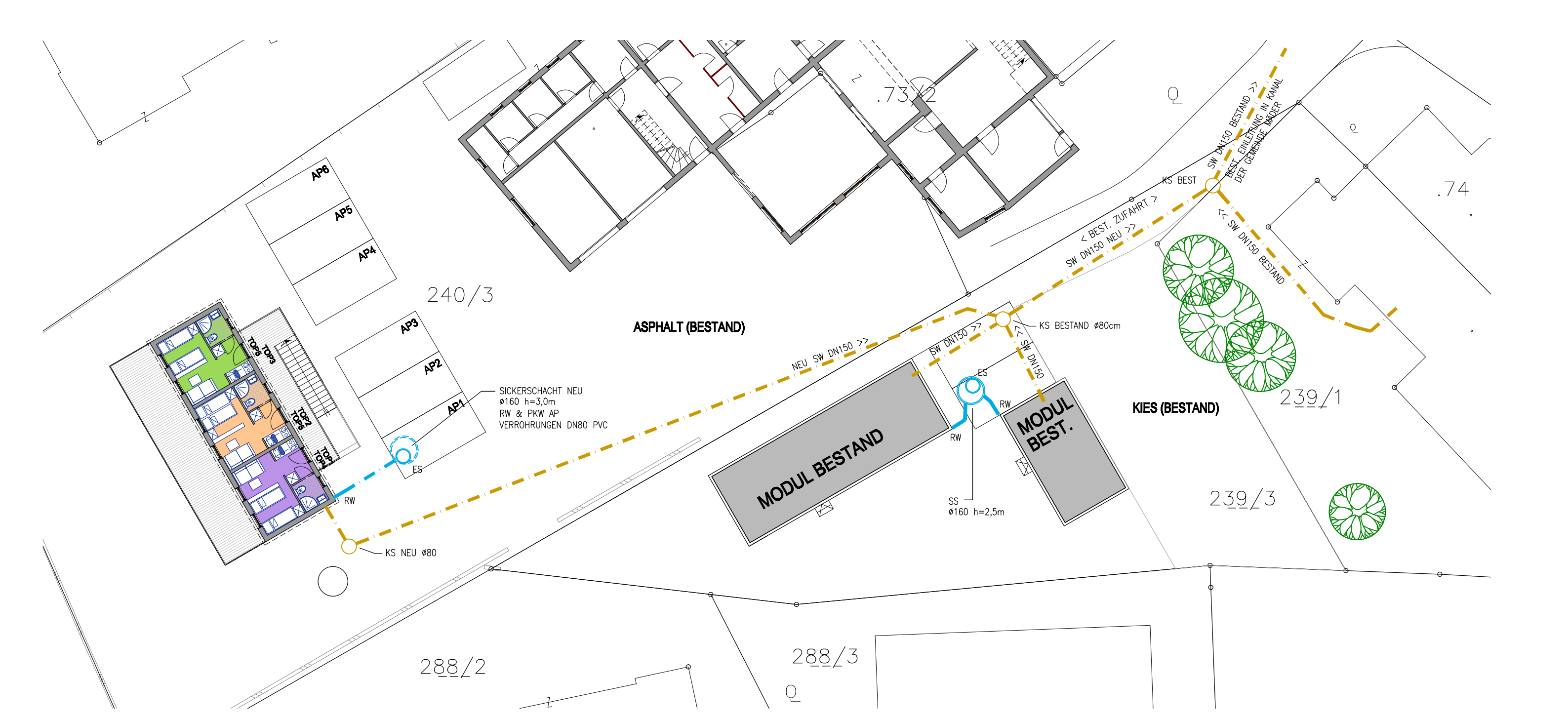

KANALPLAN 1:200

PLANUNG:
ba te ko Architekturbüro
 beteko Arch-Bau GmbH
 Postfach 32
 CH-9406 Sennwald

BAUHERR:
 LV Immo GmbH
 GF Lampert Peter u. Vith Stefan
 Kustergasse 1
 A-8811 Gafis
 T: 43 (664) 5058088
 E: info@lampert-co.at

MAEDER
BAUVORHABEN



ERRICHTUNG EINES MEHRFAMILIENWOHNHAUSES (2 MODULBAUHAUSER) AUF GST.-NR. 240/3 KG - MÄDER
 > 2 MODULE ÜBEREINANDER MIT JE 3 EINHEITEN, PKW AP UND GARTENANTEIL

ENTWICKELT VON:
ÜBERSICHTSPLAN
SITUATIONSPLAN (LAGEPLAN)
ABSTANDSFLÄCHEN
KANALPLAN
GRUNDRISS & GEBÄUDEQUERSCHNITT
ANSICHTEN M 1:100/200/1000

OK EG FFB = ±0.00 = 414.80 ü.M.

GÖRS, 10-08-2023
 GÖRS, 10 APRIL 2023

ALLE MASSE SIND VOM UNTERNEHMER AN BAU ZU KONTROLLIEREN
 UNTERSCHREIBUNGEN SIND DER BAULEITUNG ZU MILEN