

probau
G&C IMMOBILIEN OG
 Anton-Schneider-Straße 17
 6900 Bregenz
 Tel.: +43(0)664 64 99 777
 +43(0)664 50 70 900
 office@cc-immo.at · www.cc-immo.at

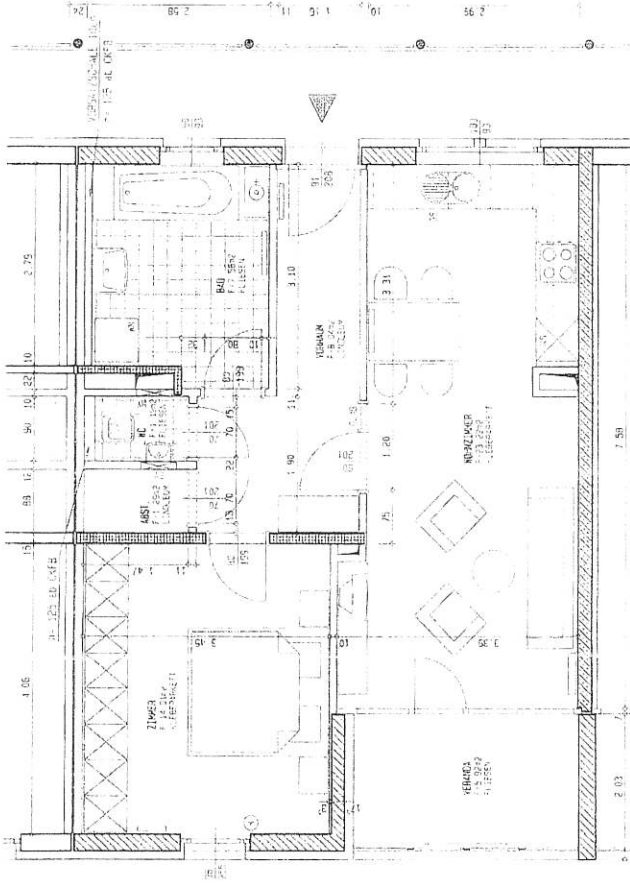

WOHNANLAGE "SANDGRUBENWEG" BREGENZ

Bauherr: SCHÖELLER IMMOBILIEN-VEREINIGUNGS GmbH
 5900 BREGENZ, MARIENSTRASSE 79, POSTFACH 105, TELEFON 05374/609 3 FAX 300
 Architekt: ARCHIT. ING. GERHARD HÖRBERGER 6900 BREGENZ, GERBERSTRASSE 6, TEL. 05374/40119
 Baustoffe: DIPL. ING. HELMUT GROSS 6900 BREGENZ, ERBEGRABEN 2, TEL. 05374/22845
 Elektr.: DIPL. ING. WOLFGANG SCHWEITZER 6900 BREGENZ, ERBEGRABEN 2, TEL. 05374/22334
 Geodät.: DIPL. ING. HERBERT SCHÖELLER, POSTEINGASSE 4, 6903 LAUTERBACH, TELEFON 05374/6888 FAX 05374/70108

WOHNUNG 89,91

Zimmer: 2 ZIMMER, 002
 Fläche: 89,91 m²
 M.N. 002/000/001
 01.02.17.000/1
 A.3
 08.11.1978

