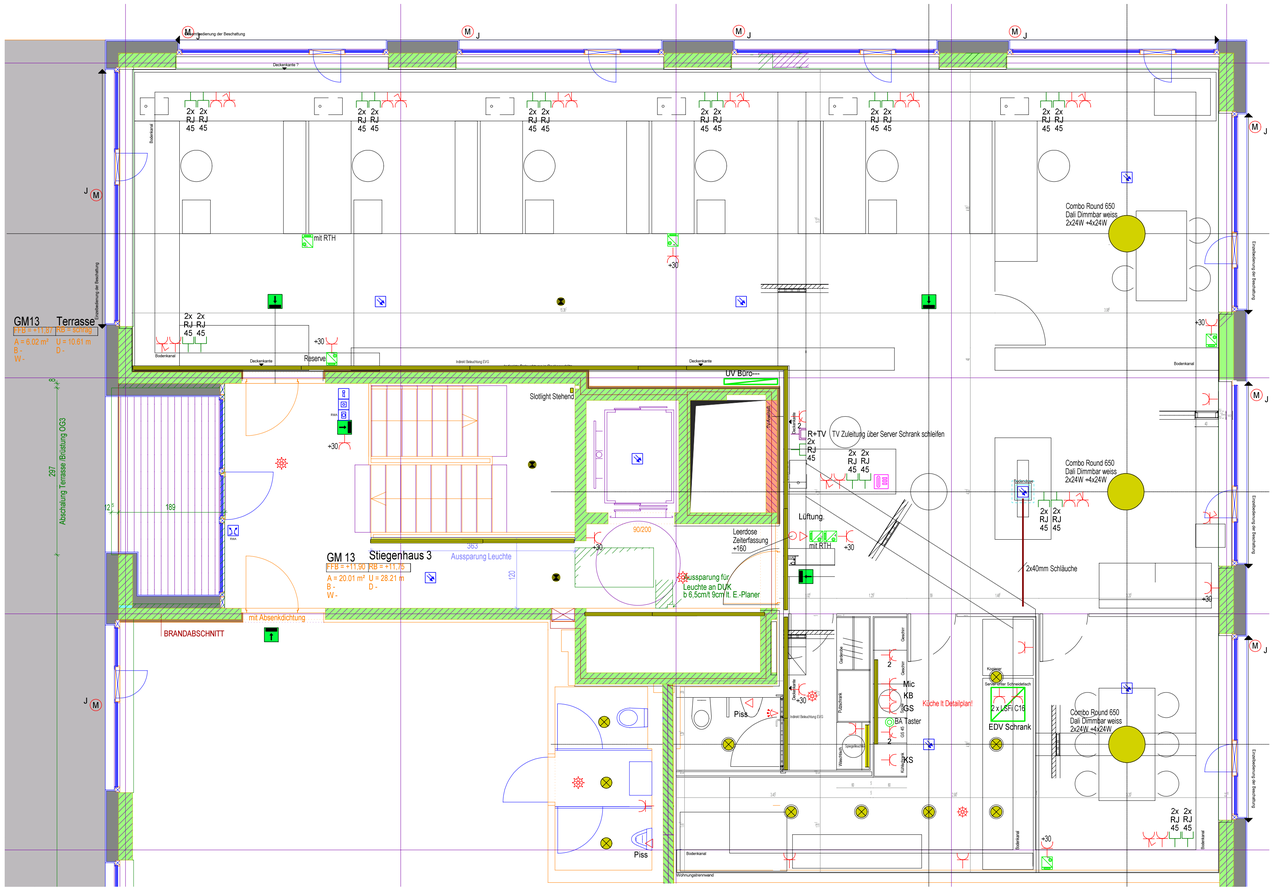

EDV Dose RJ 45 - Kabellänge 2 Meter ab Bodendose inkl. Stecker
Steckdose - Kabellänge 2 Meter mit 3 fach Steckdosenleiste
Steckdose geschalten - Kabellänge 2 Meter mit 6 fach Steckdosenleiste
Arbeitssteckdosen Küche über Zentral Aus
Server Schrank und Patchpanele beigestellt

Alle Masse sind am Bau zu prüfen.
Die Höhenangaben verstehen sich als Höhe über Fertigfußboden. Sämtliche Türanschläge sind vor Ausführung vor Ort zu prüfen.
Die Ausführungspläne gelten nur im Zusammenhang mit den aktuellen Architektenplänen.
Diese Zeichnung ist mein/unser geistiges Eigentum. Diese Zeichnung darf weder vervielfältigt, noch Konkurrenzfirmen zur Verfügung gestellt werden.

Montagehöhen soweit in der Zeichnung nicht anderweitig angegeben:
- Steckdosen = 0.30m
- Schalter = 1.05m
- Steckdosen unter Schalter montiert = 0.30m

UP	AP			
		Schuko- Steckdose 1 fach		Wandl- Deckenleuchten Auslass
		Schuko- Steckdose 2 fach		Lichtleiste 1 flammig
5/16A		DS Steckdose 5x16A		Lichtleiste 2 flammig
		Aus- Serienschalter		Systemleuchte
		Wechsel- Kreuzschalter		Ein - Anbauleuchte rund
		Tast Standard/Beleuchtet		Niedervolt Leuchte eckig - rund
		Thermostat		Stehleuchte eckig - rund
		Dimmer- Tastdimmer		Rettungzeichenleuchte
		Jalousieschalter		Sicherheitsleuchte
		Bewegungsmelder		Telefon Hausanschluss
		Präsenzmelder		Telefonsteckdose
		Dämmerungsschalter		Datendose RJ45/2fach
		Außenfühler		Antennensteckdose
		EIB- LON Tastsensor 4 fach		Torsprechanlage
		EIB- LON Bewegungs- Präsenzmelder		Wohnungssprechstelle
		EIB- LON Temperatursensor		Kartenleser Codesystem
		EIB- LON Raum-Controlpanel		Türöffner
		EIB- LON Sonnen Wind Regensensor		Lautsprecher
		Haupt- Unterverteiler		Videokamera
		Motoranschluss		Monitor
		Jalousieanschluss		Läutwerk / Klingel
		Ventilatoranschluss		Brandmeldezentrale
2,5		Geräteanschluss bis 5x2,5	FBF	Feuerwehr Bedienfeld
		Bodendose		Haftmagnet Brandschutztür
		Bodenkanal		Brandmelder
		Kabelrinne		BM Handtaster
		Brüstung- Wandkanal		BM Sirene
		Erdanschluss		Brandschutzklappe
		Erdungsfestpunkt	EMZ	Alarmzentrale
		Trenn- Prüfstelle		Alarm Bedienteil
		Erd- Draht 10mm Band 3/30 verz.		Alarm Bewegungsmelder
LR		Leerrohr		Alarm Kontakt (Reedkontakt)
1		Stromkreisnummer		Überfalltaster
1.1		Stromkreisnummer + Schaltkreis		Glasbruchmelder
F1.1		Stromkreiszuordnung		

2010/186
Am Garmmarkt 9 ,11, 13
Wohn.- Geschäftshaus
Am Garmmarkt

Rev	Änderung	Datum	Name
a	Stand:25.04.2012	25.04.2012	mf
b	Stand:26.04.2012	26.04.2012	mf

	Datum	Name
Bearb.	04.06.2010	mf
Gegr.	04.06.2010	
Stand		
Norm		
Zeichnungsnr.	WA-A6005	
Urspr.		
Ers.f.		Ers.d.
Blatt		Bl.

Maßstab 1:50
Grösse:
Büro Mader Flatz
Elektrotechnik

3.OG

planung elektrotechnik.licht. projektmanagement gebäude. controlling

rudi koschak
widum 13,at 6890 lustenau.tel +43 5577 89098.fax 89899
mobil+43 664 35 15 582.e-mail.koschak.rudi@speed.at