

PROJEKT  
NEUBAU  
WOHNANLAGE FRUTZOLEN  
A-6830 RANKWEIL

BAUHERR  
**PANORAMA**  
Panorama Wohnbau GmbH

MARKTPLATZ 1  
6800 FELDKIRCH

PLANINHALT

# WERKPLANUNG

TOP 5

M 1:50

Dieser Plan hat nur Gültigkeit in Verbindung mit Werk-, Statik-, Elektro-, HLS- und Aussparungsplänen. Maßangaben für tragende Bauteile laut Statikplänen, für Schlitz- und Aussparungen laut HLS- und Elektroplänen. Der Auftragnehmer ist verpflichtet, vor Beginn der Arbeiten Naturmaße zu nehmen und die Maße zu überprüfen! Es sind die Maße sowie die Übereinstimmung mit den Plänen der der Sonderplaner zu prüfen. Bei Unstimmigkeiten ist unverzüglich die örtliche Bauleitung zu informieren. Maße an neu zu errichtenden Bauteilen aus Beton oder Mauerwerk sind Rohbaumaße. Maße von Bestand, Trocken-, Holz und Stahlbau verstehen sich als Fertigmaße. Fassaden- und Fensteranschlüsse sind grundsätzlich laut ÖNorm B 5320 wasser-, dampf- und winddicht auszuführen. Sämtliche Anschlüsse bis 20cm über Terrain sind wasserdicht auszuführen.

INDEX DATUM ÄNDERUNG

- - -

 BETON  
 ZIEGEL

**FISCHER SCHMIEDER  
ARCHITEKTEN**

Marktplatz 1  
A-6800 Feldkirch  
T +43 (0) 5522 / 23 8 77  
F +43 (0) 5522 / 23 8 78

office@fischer-schmieder.at  
www.fischer-schmieder.at

PROJEKTNUMMER 1804

PLANNUMMER A 045

GEZEICHNET WS

DATUM 14.10.2020

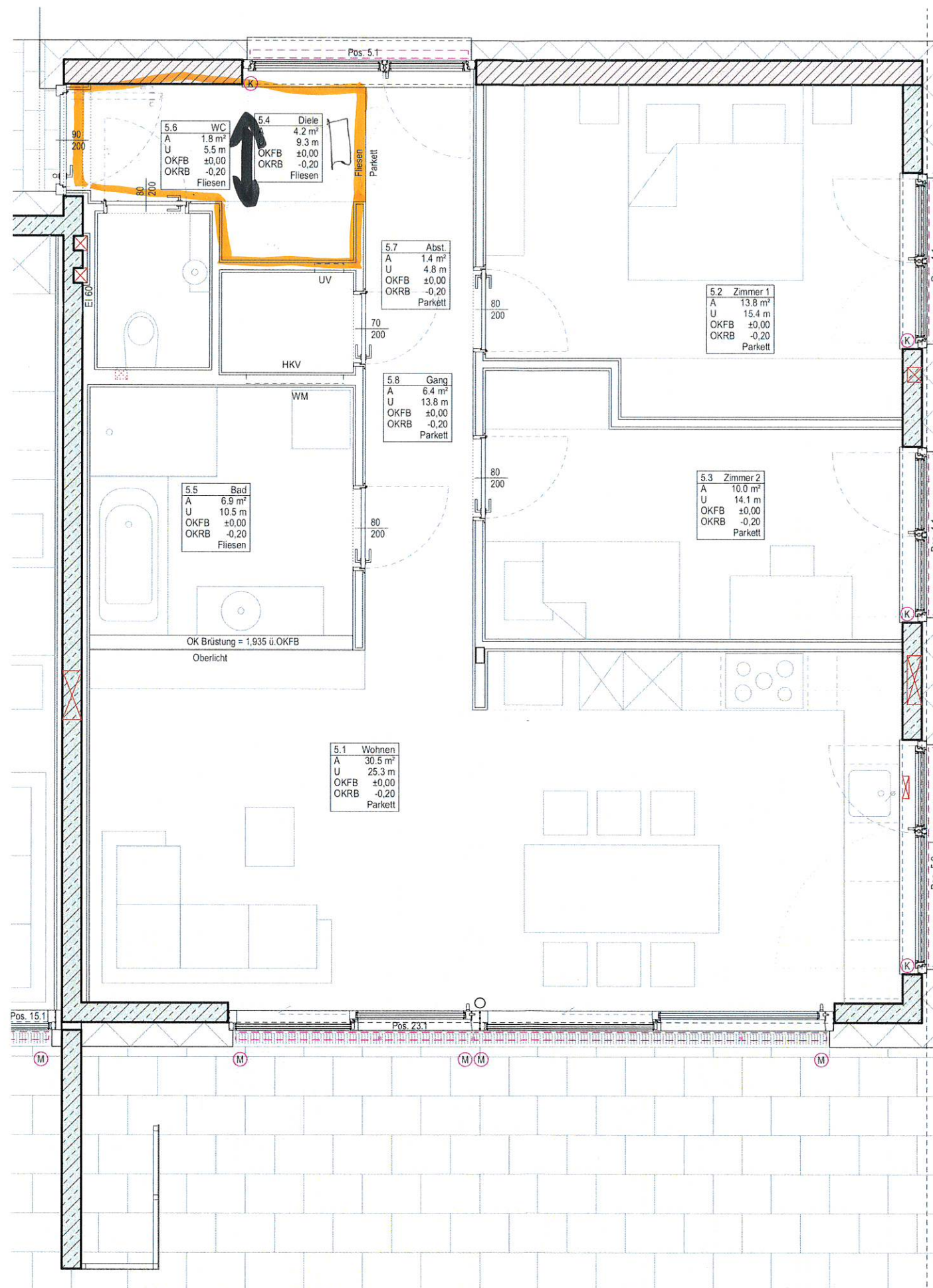

 BT  
mit Sockel

Ausführungsplan **POOL**

Datum: 16.4.21

Kunde: Ulrike Gruber