

Flurweg, Lauterach
2-Zimmer Wohnung | TOP 04 | Obergeschoss
Wohnfläche: 41.19 m² | Balkon: 17.92 m²



INFORMATIONEN

LEGENDE
EV Elektroverteiler BR Brüstungshöhe
HV Heizungsverteiler ○ Wendekreis Rollstuhl / dm 1.50 m

M 1: 75



LAGEPLAN

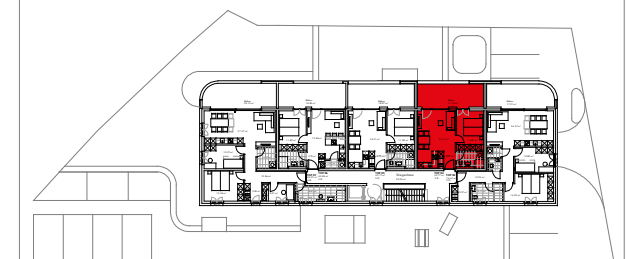

Obergeschoss



Ansicht Westen

BEMERKUNGEN

06.02.2026

Alle Maße sind Rohbaumaße und ca. Angaben und können zur Natur differieren.

Ausschließlich die in der Bau- und Ausstattungsbeschreibung aufgeführte Einrichtung ist in der Grundausstattung enthalten.

Sonstige im Verkaufsplan, Rendering oder Werbung gezeigten Gegenstände dienen der Illustration.