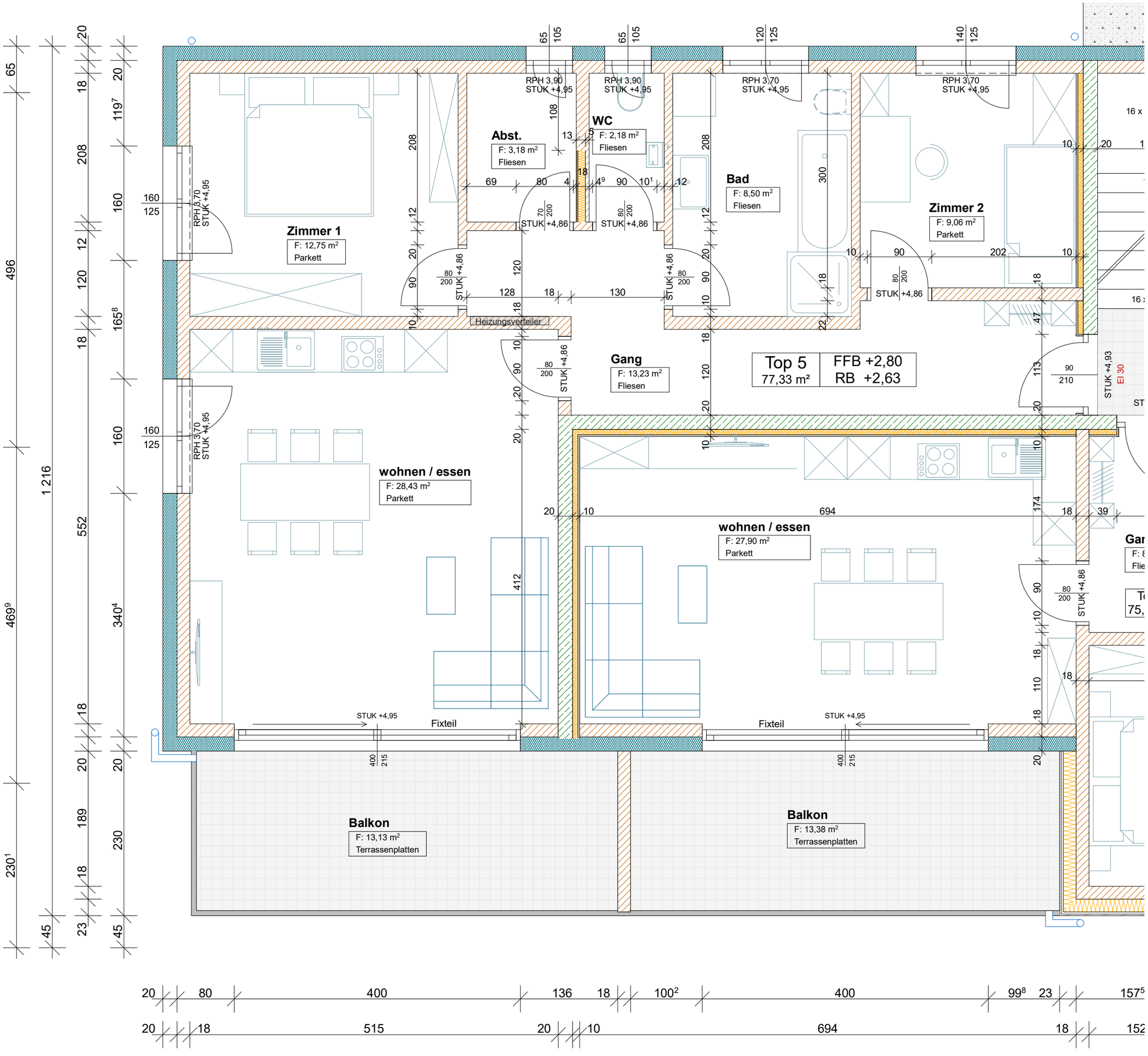
Zimmer 1
F: 12,75 m²
Parkett
Abst.
F: 3,18 m²
Fliesen
WC
F: 2,18 m²
Fliesen
Bad
F: 8,50 m²
Fliesen
Zimmer 2
F: 9,06 m²
Parkett
Gang
F: 13,23 m²
Fliesen
Top 5
77,33 m²
FFB +2,80
RB +2,63
wohnen / essen
F: 28,43 m²
Parkett
wohnen / essen
F: 27,90 m²
Parkett
Balkon
F: 13,13 m²
Terrassenplatten
Balkon
F: 13,38 m²
Terrassenplatten
Heizungsverteiler
Fixteil
Fixteil
RPH 3,90
STUK +4,95
RPH 3,70
STUK +4,95
STUK +4,86
STUK +4,93
EI 30