

DET. 01 M = 1:10

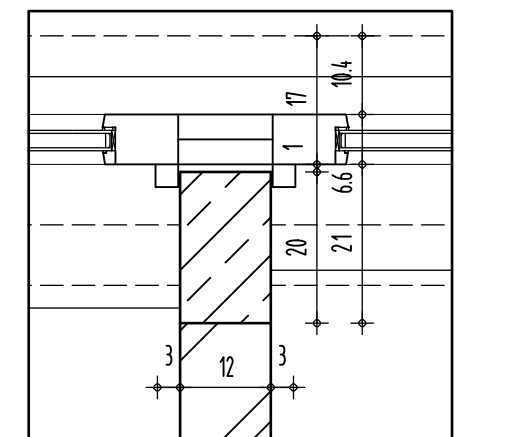

DET. 02 M = 1:10

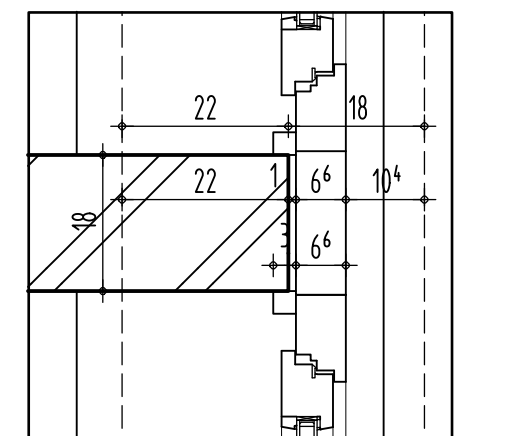

DET. 03 M = 1:10

DACHGESCHOSS
M = 1:50

ALLE MAßE SIND ROHBAUMAßE UND SIND VON BEGINN DER JEWEILIGEN ARBEITEN AM BAU ZU MESSEN.
ALLE DETAIL-, FACH- UND SCHLITZPLÄNE SIND ZU BERÜCKSICHTIGEN. SÄMTLICHE HOHENANGABEN BEZIEHEN SICH AUF DIE BEZUGSHOHE VON +0,00, AUßER DEN HOHENANGABEN BEI FENST.- UND TÜROFFNUNGEN IM GRUNDRIß, DIE BEZIEHEN SICH AUF DIE OK-ROHDECKE. DIESE ZEICHNUNG DARF OHNE GENEHMIGUNG WEDER KOPIERT, NOCH VERVIELFÄLTIGT, NOCH DRITTEN ZUGÄNGLICH GEMACHT WERDEN.

- 1. ÄNDERUNG: TOP 10 GLAS-VERANDA 03 LG 12-05-1998
- 2. ÄNDERUNG: DET. 01-03 LG 03-06-1998
- 3. ÄNDERUNG: WAND STIEGENH., TOP11; DECKE LIFT LG 19-06-1998
- 4. ÄNDERUNG: BAD TOP 10/11/12; WAND DIELE TOP 12 LG 25-06-1998
- 5. ÄNDERUNG: GAUPE OSTEN VERBREITERN TOP 10 LG 02-07-1998
- 6. ÄNDERUNG: PODEST STIEGENHAUS d=20cm LG 16-07-1998

Architekturbüro
A-6830 DÖRNBIRN, DR. WAIßELSTR. 8, TEL. 05372/33325; FAX-DW-4, GSM 0664/3417918

DIPL. ING. ARCH. MICHAEL HEIM
DIPL. ING. ARCH. HERBERT MÜLLER

PROJEKT: UMBAU "WOHNHAUS WEPPACH 18"
F.M. HÄMMERLE HOLDING AG, STEINERBACH 9

PLAN: POLIERPLAN
GRUNDRIß: DACHGESCHOSS

96039
MASSTAB: PL. NR.:
1:50 2-05

STAHLBETON-NEU	LEICHTBAU-NEU	ABBRUCH
ZIEGEL-NEU	HOLZKONSTR.	BESTAND