

**Sohlstrasse , Hohenems**  
**3-Zimmer Wohnung I TOP 09 I Obergeschoss**  
Wohnfläche: 77.57 m<sup>2</sup> | Terrasse: 20.08 m<sup>2</sup>

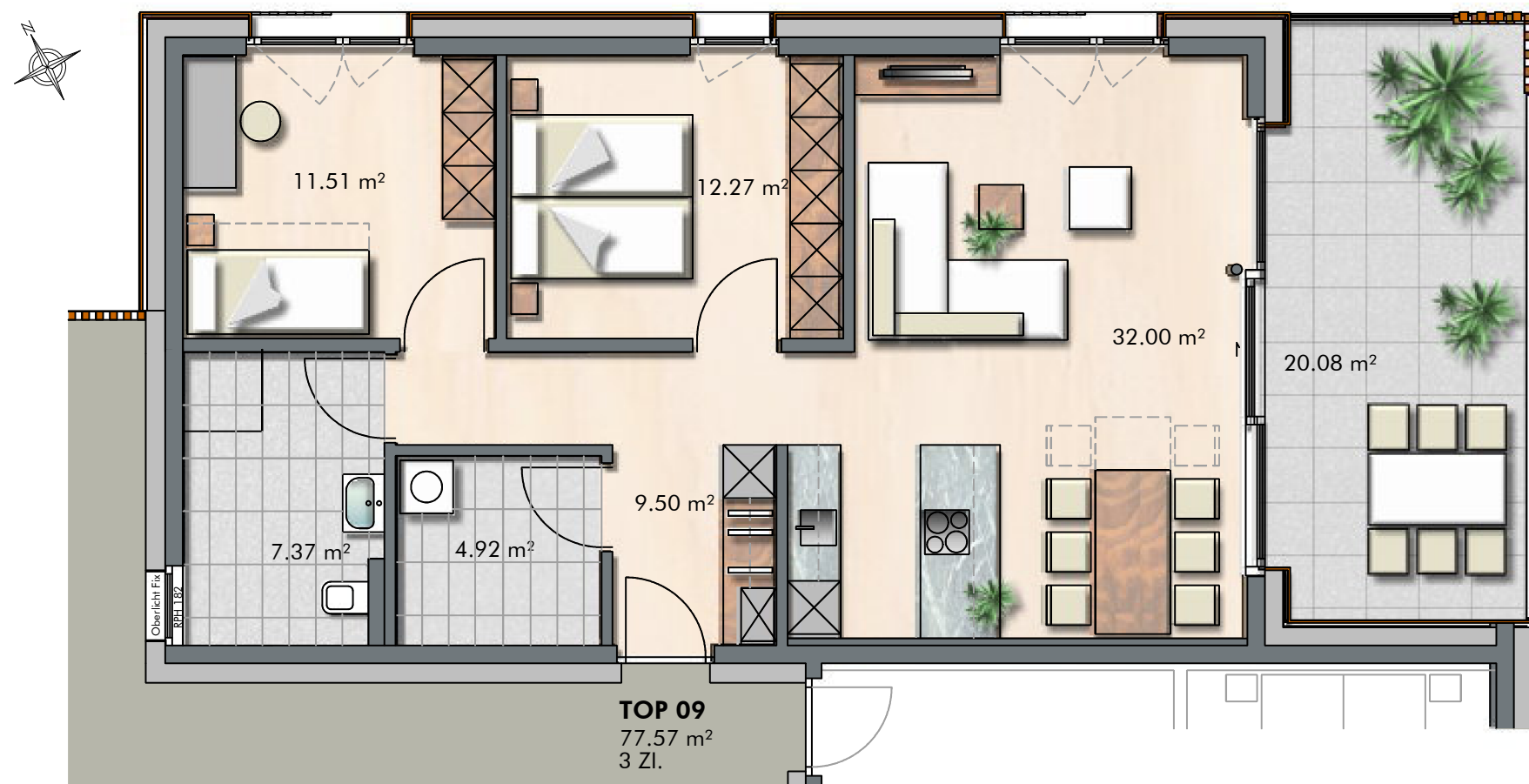

**INFORMATIONEN**

LEGENDE  
EV Elektroverteiler BH Brüstungshöhe  
HV Heizungsverteiler ○ Wendekreis Rollstuhl / dm 1.50 m

M 1: 75 0 0.50 1.00 2.00 3.00

**LAGEPLAN**

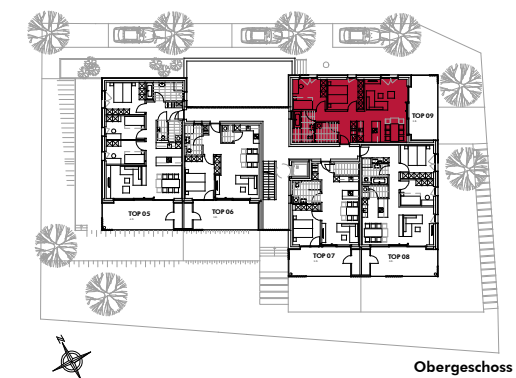

**BEMERKUNGEN**

11.12.2024

Alle Maße sind Rohbaumaße und ca. Angaben und können zur Natur differieren.

Ausschließlich die in der Bau- und Ausstattungsbeschreibung aufgeführte Einrichtung ist in der Grundausstattung enthalten.

Sonstige im Verkaufsplan, Rendering oder Werbung gezeigten Gegenstände dienen der Illustration.