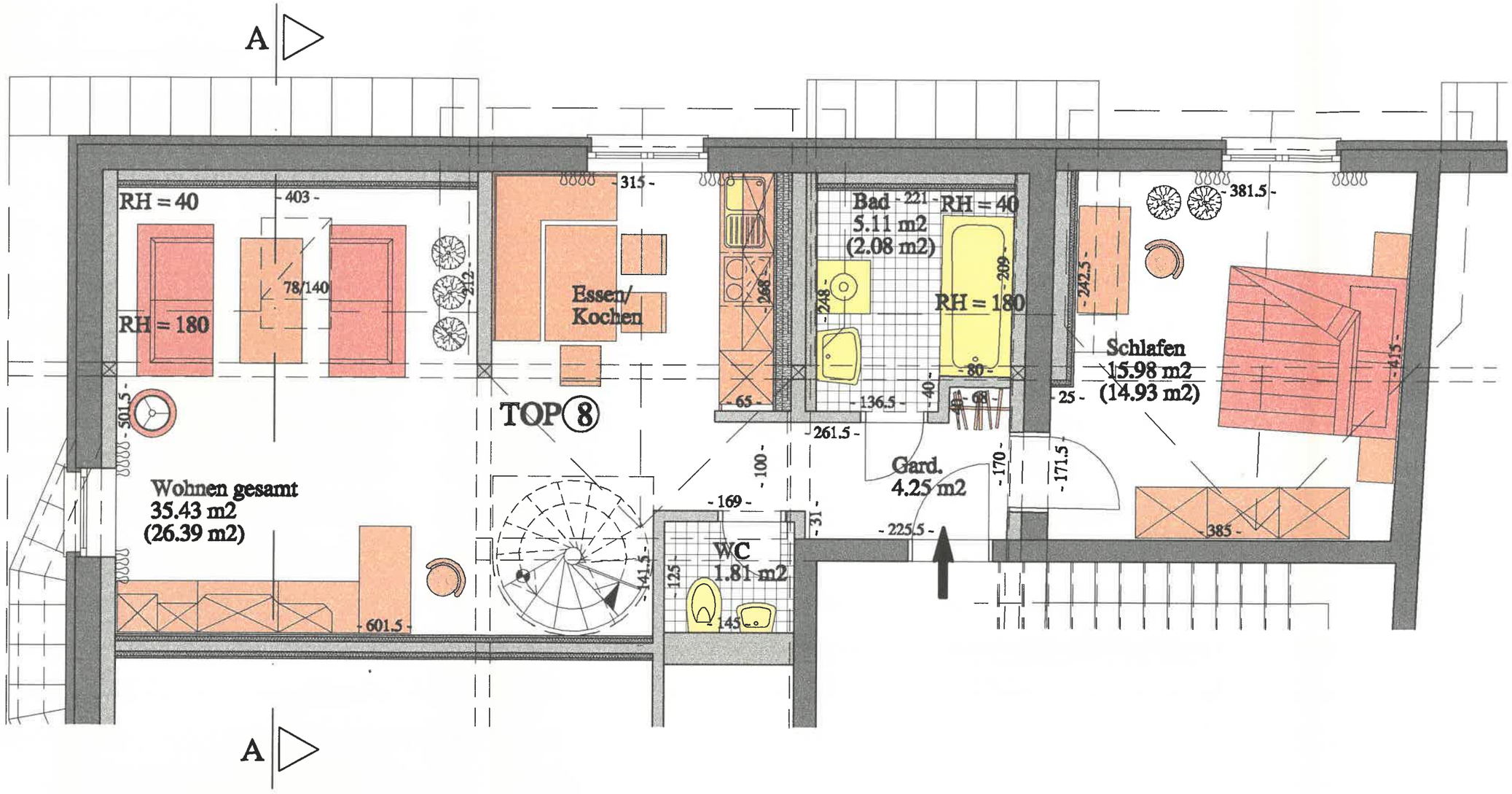

2. Obergeschoß - Grundriß

+ Möblierung als Vorschlag
+ Standardküche lt. Detailplan
+ Mehrleistungen nur gegen Aufpreis oder lt. Vereinbarung
+ Da es sich hier um eine Altbau-Revitalisierung handelt, können größere Maßabweichun