

Energieausweis für Wohngebäude

EA-Nr. 213264-1

BEZEICHNUNG	Bahnhofplatz 6 Bludenz	Umsetzungsstand	Ist-Zustand
Gebäude (-teil)	Wohnungen	Baujahr	1884
Nutzungsprofil	Wohngebäude mit 3 bis 9 Nutzereinheiten	Letzte Veränderung	ca. 1884
Straße	Bahnhofplatz 6	Katastralgemeinde	Bludenz
PLZ, Ort	6700 Bludenz	KG-Nummer	90002
Grundstücksnr.	85	Seehöhe	570

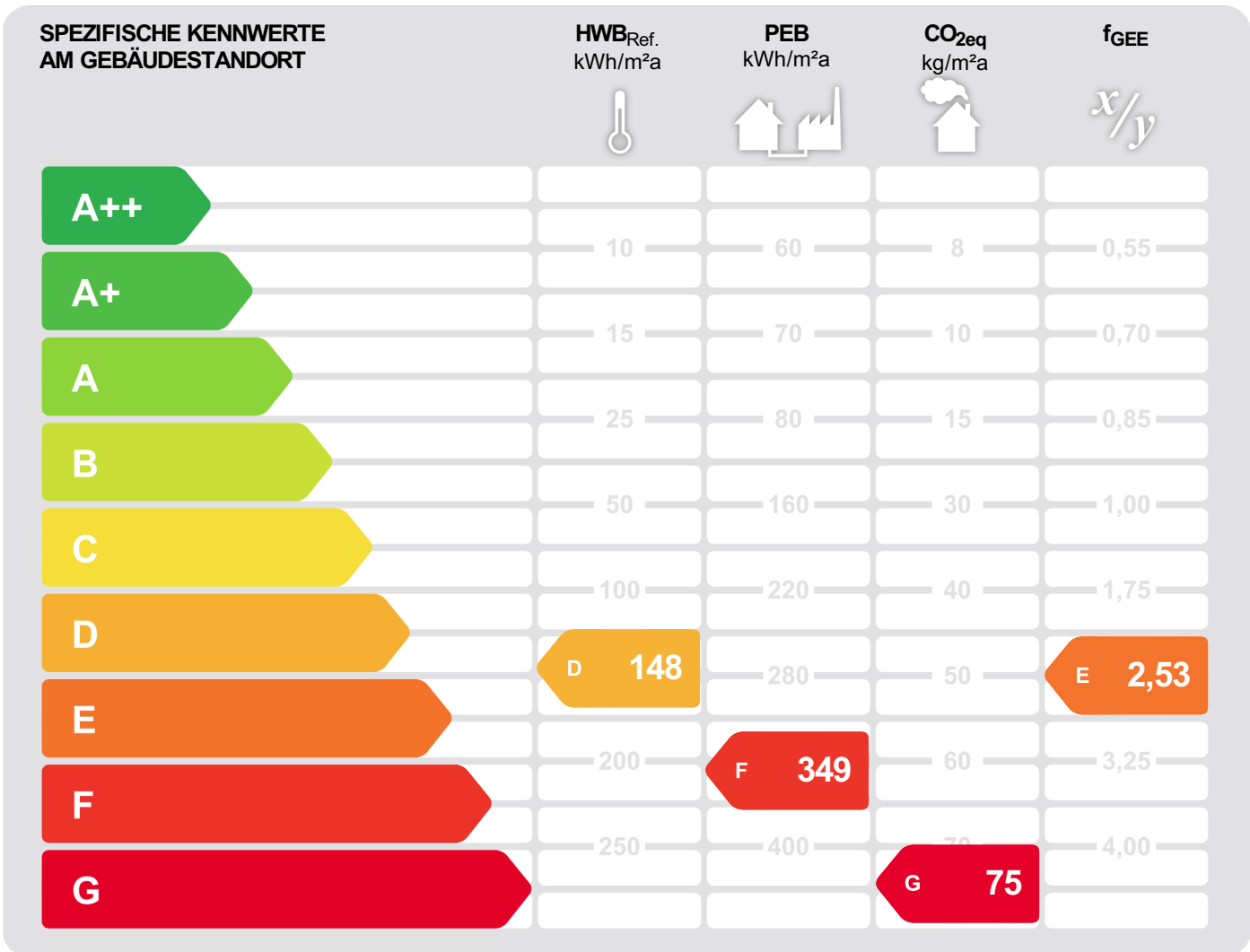

HWB_{Ref.}: Der **Referenz-Heizwärmebedarf** ist jene Wärmemenge, die in den Räumen bereitgestellt werden muss, um diese auf einer normativ geforderten Raumtemperatur zu halten. Dabei werden etwaige Erträge aus Wärmerückgewinnung raumluftechnischer Anlage nicht berücksichtigt.

NEB (Nutzenergiebedarf): Energiebedarf welcher in Räumen und an den Entnahmestellen für Warmwasser rechnerisch bereitgestellt werden muss.

EEB: Gesamter Nutzenergiebedarf (NEB) zuzüglich der Verluste des haustechnischen Systems, aller benötigten Hilfsenergien, sowie des Strombedarfs für Geräte und Beleuchtung – abzüglich allfälliger anrechenbarer Energieerträge (z.B. therm. Solar-, Photovoltaikanlage, Umweltwärme). Der **Endenergiebedarf** entspricht – unter Zugrundelegung eines normierten Klima- & Nutzerverhaltens – jener Energiemenge, die eingekauft werden muss.

PEB: Der **Primärenergiebedarf** für den Betrieb berücksichtigt in Ergänzung zum Endenergiebedarf (EEB) den Energiebedarf aus vorgelagerten Prozessen (Gewinnung, Umwandlung, Verteilung und Speicherung) für die eingesetzten Energieträger.

CO_{2eq}: Gesamte dem Endenergiebedarf (EEB) zuzurechnende **äquivalente Kohlendioxidemissionen** (Treibhausgase) für den Betrieb des Gebäudes einschließlich der Emissionen aus vorgelagerten Prozessen (Gewinnung, Umwandlung, Verteilung und Speicherung) der eingesetzten Energieträger.

f_{GEE}: Der **Gesamtenergieeffizienz-Faktor** ist der Quotient aus dem Endenergiebedarf und einem Referenz-Endenergiebedarf (Anforderung 2007).

Alle Werte gelten unter der Annahme eines normierten Klima- und Nutzerprofils. Sie geben den rechnerischen Jahresbedarf je Quadratmeter beheizter Brutto-Grundfläche am Gebäudestandort wieder. Die Energiekennzahlen dieses Energieausweises dienen ausschließlich der Information und können in Abhängigkeit von der tatsächlichen Nutzung erheblich abweichen.



Energieausweis für Wohngebäude

EA-Nr. 213264-1



GEBÄUDEKENNDATEN

Brutto-Grundfläche	568,0 m ²	Heiztage	365	LEK _T -Wert	74,36
Bezugsfläche	454,4 m ²	Heizgradtage 14/22	4035	Bauweise	schwer
Brutto-Volumen	1775,3 m ³	Klimaregion	West (W) ¹	Art der Lüftung	natürliche Lüftung
Gebäude-Hüllfläche	772,9 m ²	Norm-Außentemperatur	-13,6 °C	Solarthermie	keine
Kompaktheit AV	0,4 m ⁻¹	Soll-Innentemperatur	22,0 °C	Photovoltaik	keine
charakteristische Länge	2,3 m	mittlerer U-Wert	1,07 W/m ² K		

ENERGIEBEDARF ² AM STANDORT



	kWh / a	kWh / a	kWh / a	kg / a
Haushaltsstrombedarf Netzbezug		12.937	21.087	2.937
Warmwasser Gaskessel	5.804	32.244	35.630	7.958
Raumwärme Gaskessel	83.957	128.508	141.482	31.737
Gesamt	89.761	173.689	198.199	42.632

Alle Werte gelten unter der Annahme eines normierten Klima- und Nutzerprofils.

ERSTELLT

EA-Nr.	213264-1
GWR-Zahl	
Ausstellungsdatum	22.05.2023
Gültigkeitsdatum	22.05.2033
Rechtsgrundlage	BTV LGBNr. 67/2021 i.V.m BEV LGBNr. 68/2021 - 01.01.2022 bis 31.12.2022

ErstellerIn Bertsch Gebhard - Ökoberatung
Dorfstraße 192, 6713 Ludesch

Unterschrift

Ökoberatung G. Bertsch
Planungsbüro für
erneuerbare Energie und gesundes Wohnen
Gebhard Bertsch
Dorfstraße 192
6713 Ludesch

¹ maritim beeinflusster Westen ² Die spezifischen & absoluten Ergebnisse in kWh/m²a, kg/m²a bzw. kWh/a, kg/a auf Ebene von EEB, PEB und CO₂eq beinhalten jeweils die zugehörige Hilfsenergie. Etwaige vor Ort erzeugten Erträge aus einer thermischen Solaranlage (ST) und/oder einer Photovoltaikanlage (PV) sind berücksichtigt. Ebenso Umweltwärmeerträge beim Einsatz von Wärmepumpensystemen. Für den Warmwasserwärme- und den Haushaltsstrombedarf werden standardisierte Normbedarfswerte herangezogen. Es werden nur Bereitstellungssysteme angezeigt, welche einen nennenswerten Beitrag beisteuern. Können aus Platzgründen nicht alle Bereitstellungssysteme dargestellt werden, so wird dies durch "u.A." (und Andere) kenntlich gemacht. Weitere Details sind dem technischen Anhang zu entnehmen.

ERGÄNZENDE INFORMATIONEN / VERZEICHNIS

ERGÄNZENDE INFORMATIONEN

Anforderungen	<input type="text" value="keine Anforderungen"/>	Anforderungen, welche für ein etwaiges baurechtliches Verfahren einzuhalten sind.
Umsetzungsstand	<input type="text" value="Ist-Zustand"/>	Kennzeichnet den Stand der Umsetzung eines Gebäudes zum Zeitpunkt der Ausstellung des Energieausweises.
Hintergrund der Ausstellung	<input type="text" value="Verkauf/Vermietung (Inbestandgabe)"/>	
	Auswahlmöglichkeiten: Baurechtliches Verfahren, Verkauf/Vermietung (Inbestandgabe), Aushangpflicht, Sanierungsberatung, Wohnbauförderung, Energieförderung, Installation / Ersetzung / Modernisierung gebäudetechn. Systeme, andere Gründe	
Berechnungsgrundlagen	<input type="text" value="Erstellt nach dem vereinfachten Verfahren der OIB-Richtlinie 6 2019 und den zur Verfügung gestellten Unterlagen und erteilten Auskünften."/>	
	Gewährleisten insbesondere im Falle eines Bauverfahrens einen eindeutigen Bezug zu einem definierten Planstand.	

Weitere Informationen zu kostenoptimalem Bauen finden Sie unter www.vorarlberg.at/energie

GEBÄUDE BZW. GEBÄUDETEIL WELCHES/R IM ENERGIEAUSWEIS ABGEBILDET WIRD

Baukörper	<input type="text" value="zonierter Bereich im Gesamtgebäude"/>	Auswahlmöglichkeiten: Alleinstehender Baukörper, zonierter Bereich des Gesamtgebäudes, Zubau an bestehenden Baukörper
Beschreibung des Gebäude(teils)	<input type="text"/>	
	Ausführliche Beschreibung des berechneten Gebäudes bzw. -teiles in Ergänzung zur Kurzbeschreibung auf Seite 1 des Energieausweises.	
Allgemeine Hinweise	<input type="text" value="Erstellt nach dem vereinfachten Verfahren der OIB-Richtlinie 6 2019"/>	
	Wesentliche Hinweise zum Energieausweis.	

GESAMTES GEBÄUDE

Beschreibung	<input type="text" value="Bahnhofplatz 6 Bludenz"/>	
	Beschreibung des gesamten Gebäudes (inklusive der nicht berechneten Teile).	
Nutzeinheiten	<input type="text" value="6"/>	Anzahl der Nutzeinheiten im gesamten Gebäude.
Obergeschosse	<input type="text" value="4"/>	Anzahl jener Geschosse im gesamten Gebäude, bei welchen der Großteil über dem Geländeneiveau liegt.
Untergeschosse	<input type="text" value="1"/>	Anzahl jener Geschosse im gesamten Gebäude, bei welchen der Großteil der Brutto-Grundfläche unter dem Geländeneiveau liegt.

KENNZAHLEN FÜR DIE AUSWEISUNG IN INSERATEN

HWB _{Ref,SK}	<input type="text" value="147,82 (D)"/>	Der spezifische Heizwärmebedarf (HWB) und der Faktor für die Gesamtenergieeffizienz (fGEE) sind laut dem Energieausweisvorlage Gesetz 2012 bei In-Bestand-Gabe (Verkauf und Vermietung) verpflichtend in Inseraten anzugeben. Die Kennzahlen beziehen sich auf das Standortklima.
f _{GEE,SK}	<input type="text" value="2,53 (E)"/>	

KENNZAHLEN FÜR DIVERSE FÖRDERUNGEN

HWB _{Ref,RK}	<input type="text" value="122,1 kWh/m²a"/>	Spezifischer, jährlicher Referenz-Heizwärmebedarf (Ref.) am fiktiven Referenzstandort (RK ... Referenzklima).
PEB _{RK}	<input type="text" value="300,4 kWh/m²a"/>	Spezifischer, jährlicher Primärenergiebedarf am fiktiven Referenzstandort (RK ... Referenzklima).
CO _{2eq,RK}	<input type="text" value="64,2 kg/m²a"/>	Spezifische, jährliche, äquivalente Kohlendioxidemissionen am fiktiven Referenzstandort (RK ... Referenzklima).
OI3	<input type="text"/>	Ökoindikator des Gebäudes (Bilanzgrenze) bezogen auf die konditionierte Bruttogrundfläche. Dieser Wert ist u.a. für die Wohnbauförderung in Vorarlberg relevant.

ENERGIEAUSWEIS-ERSTELLENDEN PERSON

Kontaktdaten

Bertsch Gebhard
Bertsch Gebhard - Ökoberatung
Dorfstraße 192
6713 Ludesch
Telefon: +43 664 533 67 44
E-Mail: g.bertsch@oekoberatung.at
Webseite: www.oekoberatung.at

Daten des Energieausweis-Erstellers für die einfache Kontaktaufnahme.

Berechnungsprogramm

GEQ, Version 2023.223501

Berechnungsprogramm- und version mit dem der Energieausweis erstellt wurde.

VERZEICHNIS

1.1 - 1.5	Seiten 1 und 2 Ergänzende Informationen / Verzeichnis
2.1 - 2.2	Anforderungen Baurecht
3.1 - 3.2	Bauteilaufbauten
4.1 - 4.1	Empfehlungen zur Verbesserung
5.1	Dokumentation gem. BEV 68/2021 §1 Abs. 3 lit. g bzw. lit. h
6.1	Seite 2 gem. OIB Layout.

ANHÄNGE ZUM EA:

A1	A. Ausdruck GEQ
----	------------------------

Alle Teile des Energieausweises sind über die Landesplattform zum Energieausweis einsehbar:
https://eawz.at/eaw/ansehen/213264_1/8LCUEUYP



3. BAUTEILAUFBAUTEN - OPAKE BAUTEILE, SEITE 1/1

AUSSENWAND

WÄNDE gegen Außenluft

Zustand: bestehend (unverändert)

Bauteilfläche: 397,78 m² (51,53% der Hüllfläche)

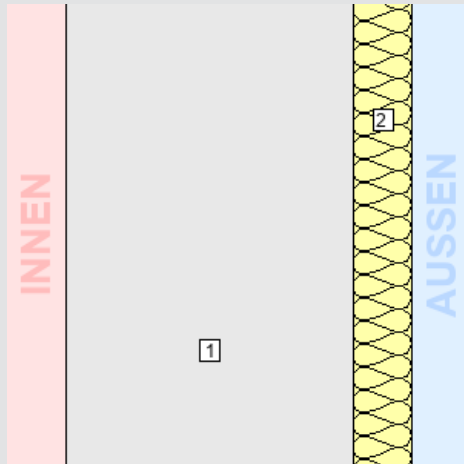

Schicht

von konditioniert (beheizt) – unkonditioniert (unbeheizt)

	d	λ	R
	cm	W/mK	m ² K/W
<i>R_{Si} (Wärmeübergangswiderstand innen)</i>			0,13
1. fiktiver Bestandsaufbau (U-Wert = 1,550)	25,00	0,526	0,48
2. Wärmedämmung	5,00	0,040	1,25
<i>R_{Se} (Wärmeübergangswiderstand außen)</i>			0,04
Gesamt (über alle abgebildeten Schichten)	30,00		1,89

U-Wert-Anforderung keine¹

U-Wert des Bauteils: 0,53 W/m²K

¹ Für unveränderte Bauteile gibt es bei Bestandsbauten keine Anforderungen.

3. BAUTEILAUFBAUTEN – VEREINFACHTE BAUTEILE, SEITE 1/1

DECKEN und DACHSCHRÄGEN jeweils gegen Außenluft und gegen Dachräume (durchlüftet oder ungedämmt)

Bauteil	Fläche	U-Wert	Zustand
Bezeichnung	m ²	W/m ² K	
Dachschräge hinterlüftet	233.94	1.30	bestehend (unverändert)
Decke zu unconditioniertem geschloss. Dachraum	65.00	0.75	bestehend (unverändert)

DECKEN gegen getrennte Wohn- und Betriebseinheiten

Bauteil	Fläche	U-Wert	Zustand
Bezeichnung	m ²	W/m ² K	
warme Zwischendecke gegen getrennte Wohn- und Betriebseinheiten	0.00	1.25	bestehend (unverändert)

DACHFLÄCHENFENSTER und sonstige transparente Bauteile horizontal oder in Schrägen gegen Außenluft

Bauteil	Anz.	Fläche	U-Wert ¹	Zustand
Bezeichnung	Stk.	m ²	W/m ² K	
2,30 x 1,80	5	20.70	2.50	bestehend (unverändert)
1,30 x 1,50	2	3.90	2.50	bestehend (unverändert)
1,30 x 1,80	19	44.46	2.50	bestehend (unverändert)
0,60 x 1,00	1	0.60	2.50	bestehend (unverändert)
1,50 x 1,80	2	5.40	2.50	bestehend (unverändert)
0,60 x 1,90	1	1.14	2.50	bestehend (unverändert)

¹ U-Wert, Basierend auf den tatsächlichen Bauteilabmessungen

4. Empfehlungen zu Verbesserungen

SEITE 1 / 1

Das Gebäude sollte dringend thermisch saniert werden. Außenwände, Kellerdecke und die Fenster.

6. Seite 2 gem. OIB Layout

GEBÄUDEKENNDATEN

EA-Art:

Brutto-Grundfläche (BGF)	<input type="text" value="568,0 m²"/>	Heiztage	<input type="text" value="365"/>	Art der Lüftung	<input type="text" value="nat. Lüftung"/>
Bezugsfläche (BF)	<input type="text" value="454,4 m²"/>	Heizgradtage	<input type="text" value="4035"/>	Solarthermie	<input type="text" value="keine"/>
Brutto-Volumen (V _B)	<input type="text" value="1775,3 m³"/>	Klimaregion	<input type="text" value="West (W)"/>	Photovoltaik	<input type="text" value="keine"/>
Gebäude-Hüllfläche (A)	<input type="text" value="772,9 m²"/>	Norm-Außentemperatur	<input type="text" value="-13,6 °C"/>	Stromspeicher	<input type="text" value="keiner"/>
Kompaktheit (AV)	<input type="text" value="0,4 m<sup>-1</sup>"/>	Soll-Innentemperatur	<input type="text" value="22,0 °C"/>	WW-WB-System (primär)	<input type="text" value="Gaskessel"/>
charakteristische Länge (ℓ _C)	<input type="text" value="2,3 m"/>	mittlerer U-Wert	<input type="text" value="1,07 W/m²K"/>	WW-WB-System (sekundär, opt.)	<input type="text"/>
Teil-BGF	<input type="text"/>	LEK _T -Wert	<input type="text" value="74,36"/>	RH-WB-System (primär)	<input type="text" value="Gaskessel"/>
Teil-BF	<input type="text"/>	Bauweise	<input type="text" value="schwer"/>	RH-WB-System (sekundär, opt.)	<input type="text"/>
Teil-V _B	<input type="text"/>				

WÄRME- UND ENERGIEBEDARF (Referenzklima)

Nachweis

		Ergebnisse	Anforderungen
Referenz-Heizwärmebedarf	HWB _{Ref,RK} =	<input type="text" value="122,1 kWh/m²a"/>	HWB _{Ref,RK,zul} = <input type="text"/>
Heizwärmebedarf	HWB _{RK} =	<input type="text" value="122,1 kWh/m²a"/>	
Endenergiebedarf	EEB _{RK} =	<input type="text" value="261,7 kWh/a"/>	EEB _{RK,zul} = <input type="text"/>
Gesamtenergieeffizienz-Faktor	f _{GEE,RK} =	<input type="text" value="2,37"/>	f _{GEE,RK,zul} = <input type="text"/>
Erneuerbarer Anteil		<input type="text"/>	<input type="text"/>

WÄRME- UND ENERGIEBEDARF (Standortklima)

Referenz-Heizwärmebedarf	Q _{h,Ref,SK} =	<input type="text" value="83.958 kWh/a"/>	HWB _{Ref,SK} =	<input type="text" value="147,8 kWh/m²a"/>
Heizwärmebedarf	Q _{h,SK} =	<input type="text" value="83.958 kWh/a"/>	HWB _{SK} =	<input type="text" value="147,8 kWh/m²a"/>
Warmwasserwärmebedarf	Q _{tw} =	<input type="text" value="5.804 kWh/a"/>	WWWB =	<input type="text" value="10,2 kWh/m²a"/>
Heizenergiebedarf	Q _{H,Ref,SK} =	<input type="text"/>	HEB _{SK} =	<input type="text" value="283,0 kWh/m²a"/>
Energieaufwandszahl Warmwasser			e _{AWZ,WW} =	<input type="text" value="5,56"/>
Energieaufwandszahl Raumheizung			e _{AWZ,RH} =	<input type="text" value="1,53"/>
Energieaufwandszahl Heizen			e _{AWZ,H} =	<input type="text" value="1,79"/>
Haushaltsstrombedarf	Q _{HHSB} =	<input type="text" value="12.937 kWh/a"/>	HHSB =	<input type="text" value="22,8 kWh/m²a"/>
Endenergiebedarf	Q _{EEB,SK} =	<input type="text" value="173.691 kWh/a"/>	EEB _{SK} =	<input type="text" value="305,8 kWh/m²a"/>
Primärenergiebedarf	Q _{PEB,SK} =	<input type="text" value="198.203 kWh/a"/>	PEB _{SK} =	<input type="text" value="349,0 kWh/m²a"/>
Primärenergiebedarf nicht erneuerbar	Q _{PEBn.ern.,SK} =	<input type="text" value="189.983 kWh/a"/>	PEB _{n.ern.,SK} =	<input type="text" value="334,5 kWh/m²a"/>
Primärenergiebedarf erneuerbar	Q _{PEBern.,SK} =	<input type="text" value="8.222 kWh/a"/>	PEB _{ern.,SK} =	<input type="text" value="14,5 kWh/m²a"/>
äquivalente Kohlendioxidemissionen	Q _{CO2eq,SK} =	<input type="text" value="42.632 kg/a"/>	CO _{2eq,SK} =	<input type="text" value="75,1 kg/m²a"/>
Gesamtenergieeffizienz-Faktor			f _{GEE,SK} =	<input type="text" value="2,53"/>
Photovoltaik-Export	Q _{PVE,SK} =	<input type="text" value="0 kWh/a"/>	PVE _{EXPORT,SK} =	<input type="text" value="0,0 kWh/m²a"/>

ERSTELLT

GWR-Zahl	<input type="text"/>	ErstellerIn	<input type="text"/>
Ausstellungsdatum	<input type="text"/>	Unterschrift	<input type="text"/>
Gültigkeitsdatum	<input type="text"/>		
Geschäftszahl	<input type="text"/>		