

DER KELLER-GRUNDRISS M=1:100

Genehmigt

unter den im Bescheid vom
10. Oktober 1950 z. B. 60/50
vorgeschriebenen Bedingungen
Hohene, am 10. Oktober

Der Bürgermeister



[Handwritten signature]

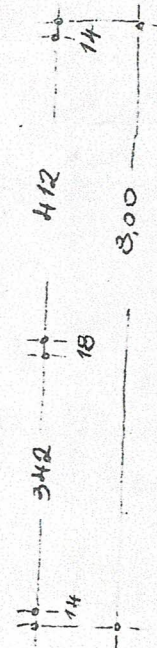
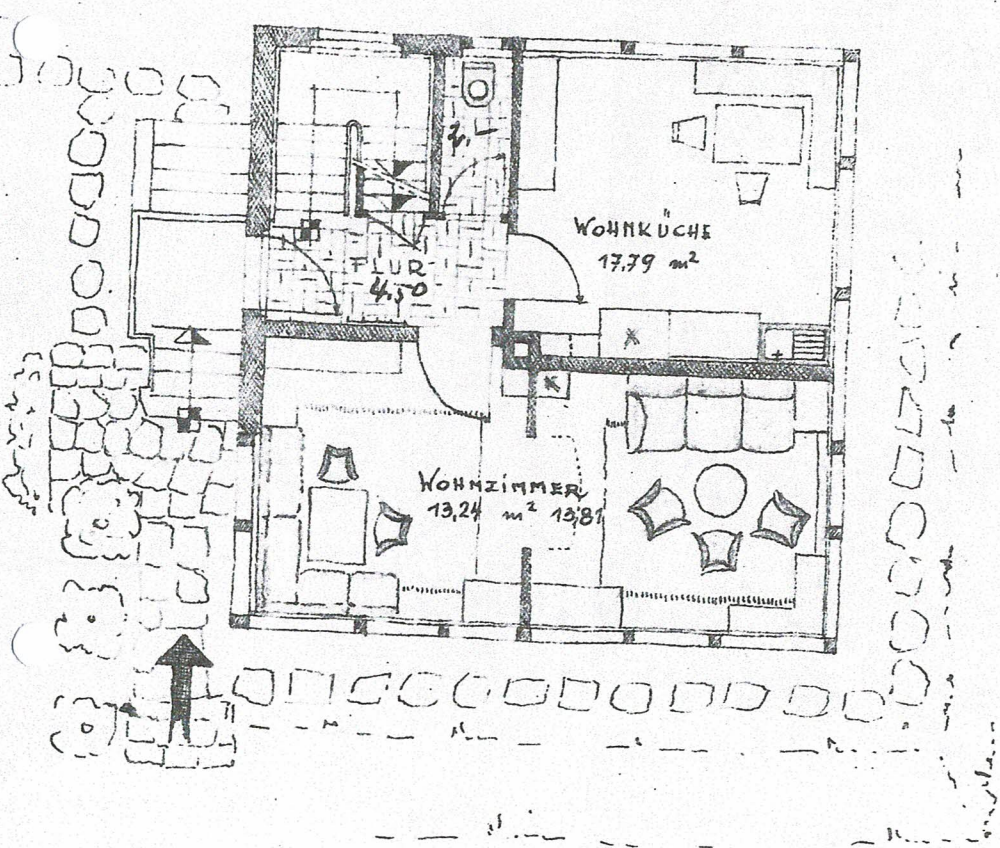
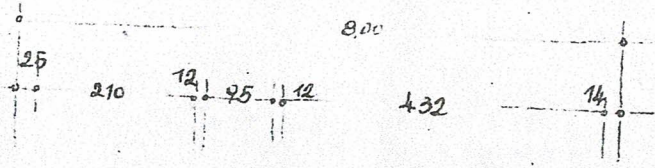

DER ERDGESCHOSS - GRUNDRISS M 1:100

Hohene am 23. August 1950 *Waidl*

Marktgemeinschaft...

Genehmigt
 unter dem im Bescheid vom
 10. Oktober 1950, 60/1-497
 vorgeschriebenen Bedingungen.
 Hohenems, am 10. Oktober 1950
 Der Bürgermeister

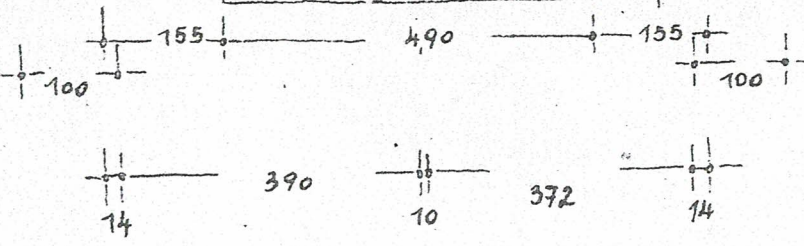
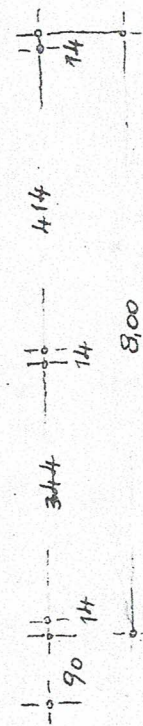
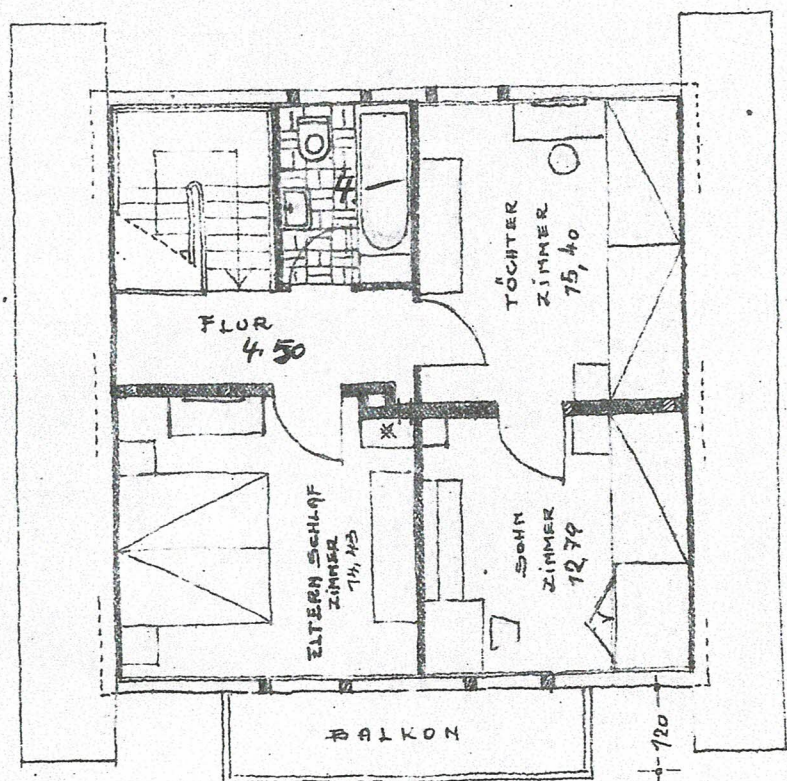
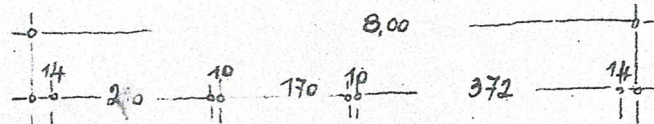

DAS DACHGESCHOSS M 1:100

Gebhard Gruber
 Baugeschäft
 Hohenems

Hohenems am 22. August 1950 *Gruber*