

723

3495/13

3495/16

3816/1

.957

SONNENBERGERSTRASSE [L190]

ZUFAHRT

718

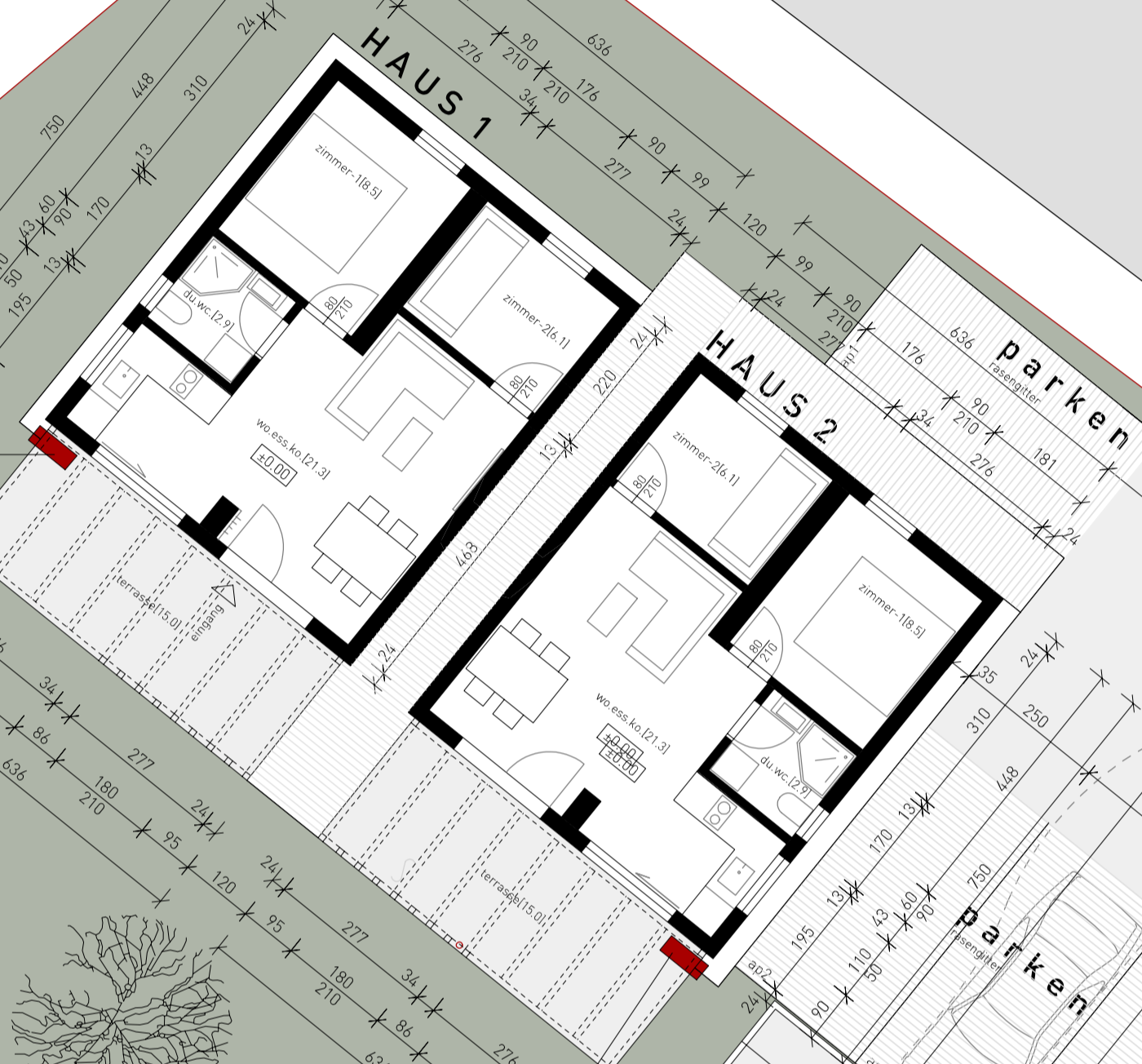

3816/4 klimagerät

3817

3816/3

3816/2

.1267

3818/1

ACHSE 220/380KV-LEITUNG ILLWERKE

2100  
bauverbot(illwerke)

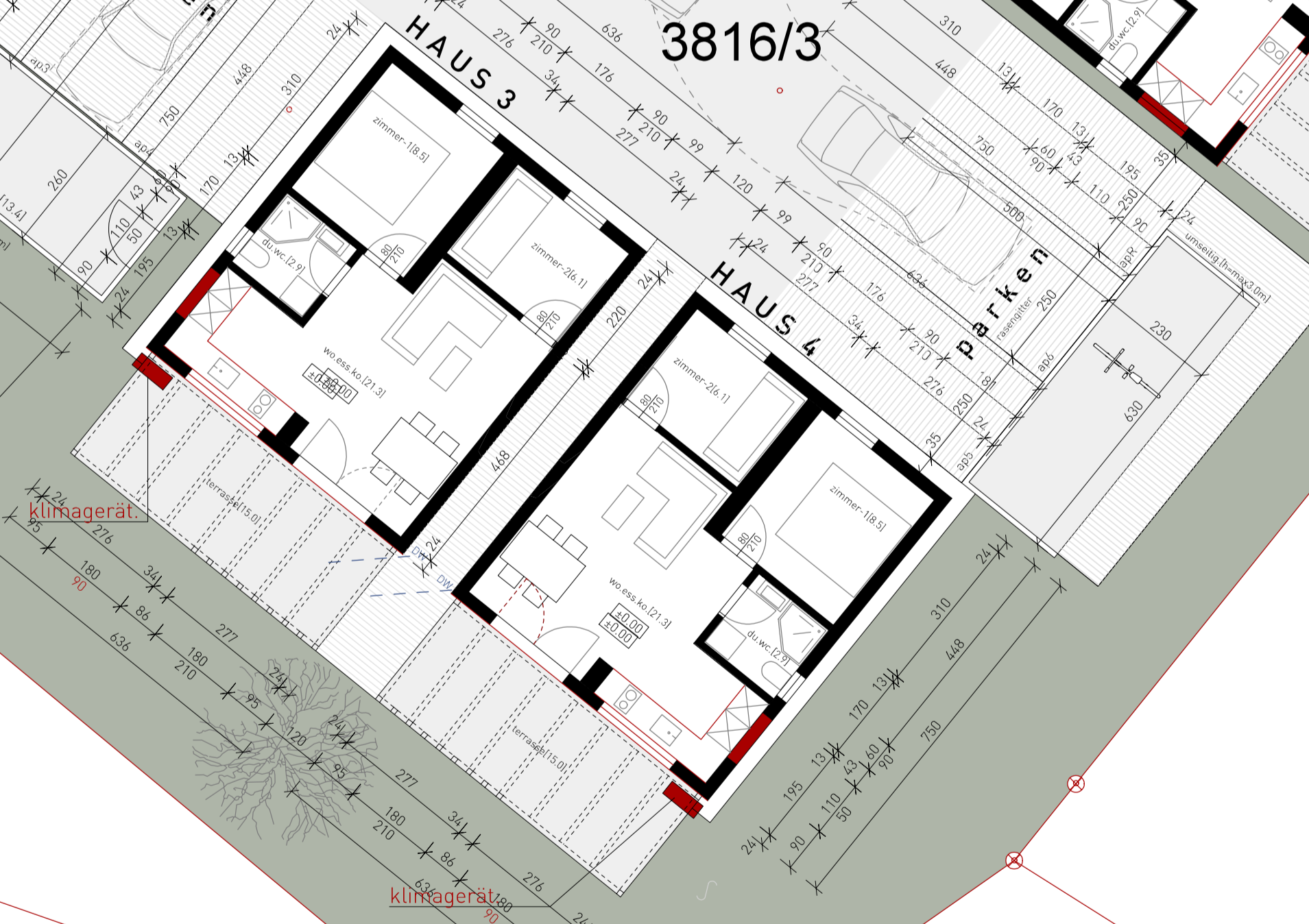

±0.00 = OK.FFB EG = 475.00müM  
 HÖHENBEZUGSPUNKT M902010  
 OK.SCHACHTD.474.56müM

1 3m

DECKPLAN.23.02.2026  
**BAUEINGABE**

|             |   |             |             |            |                       |
|-------------|---|-------------|-------------|------------|-----------------------|
| PROJEKT:    | tiny.häuser.sonnenbergerstrasse.gemeinde.nenzing(parz.3816/3+4) |             |             |            |                       |
| PLANNUMMER: | situation.erdgeschoss   |             |             | Plan Nr.:  | EG_00                 |
| Maßstab:    | Datum:  | Gezeichnet: | Planfläche: | Planstand: | Projekt Nr.:          |
| 1:100       | 07.02.2025  | FU GE       | 84/59.4cm   | 23.02.2025 | 24236                 |
| BAUHERR:    | BAFA Investment<br>Dr.-Stumpf-Strasse 29/11<br>A-6020 Innsbruck |             |             | Planer:    | fuchs<br>architektur. |