

obergeschoss 1.100

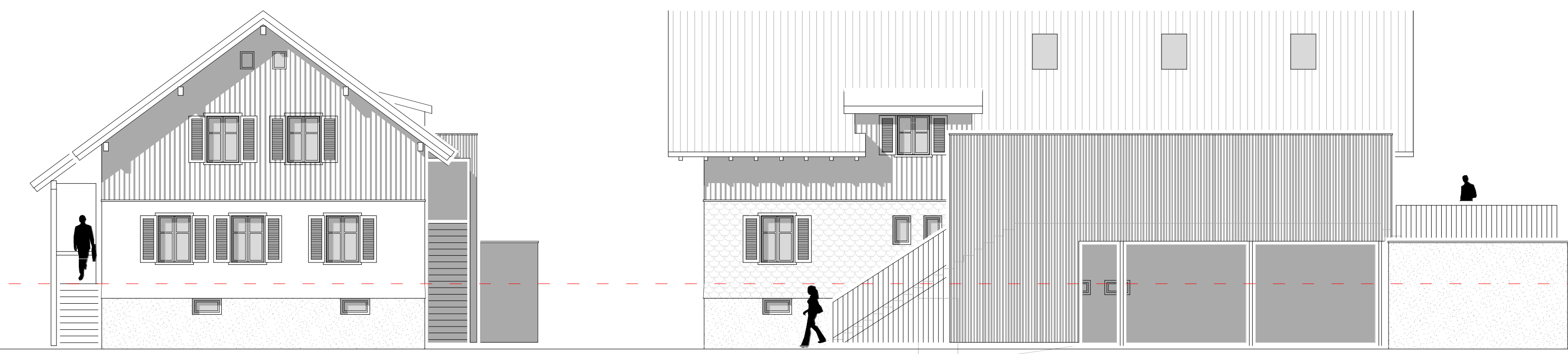

süden 1.100

westen 1.100

schnitt 1.100

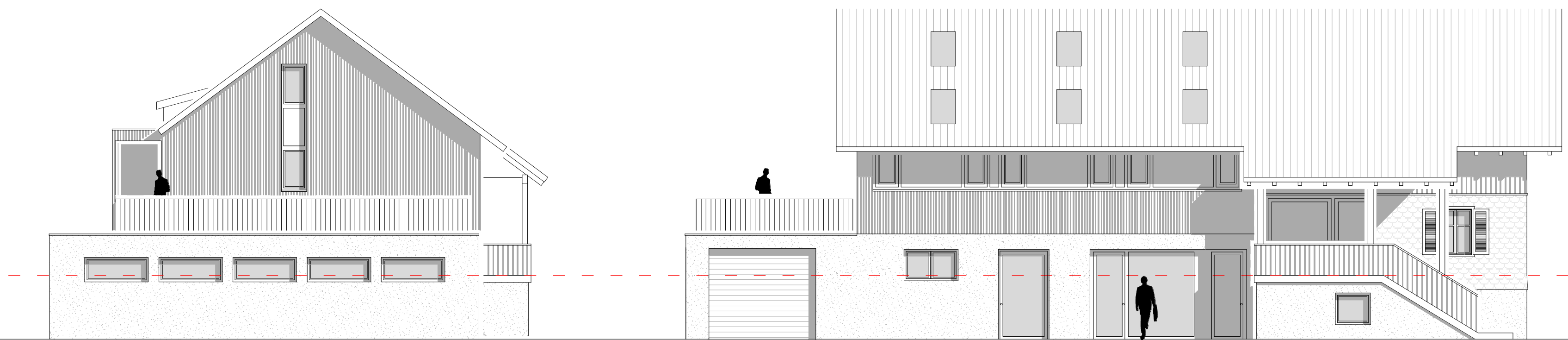

norden 1.100

osten 1.100

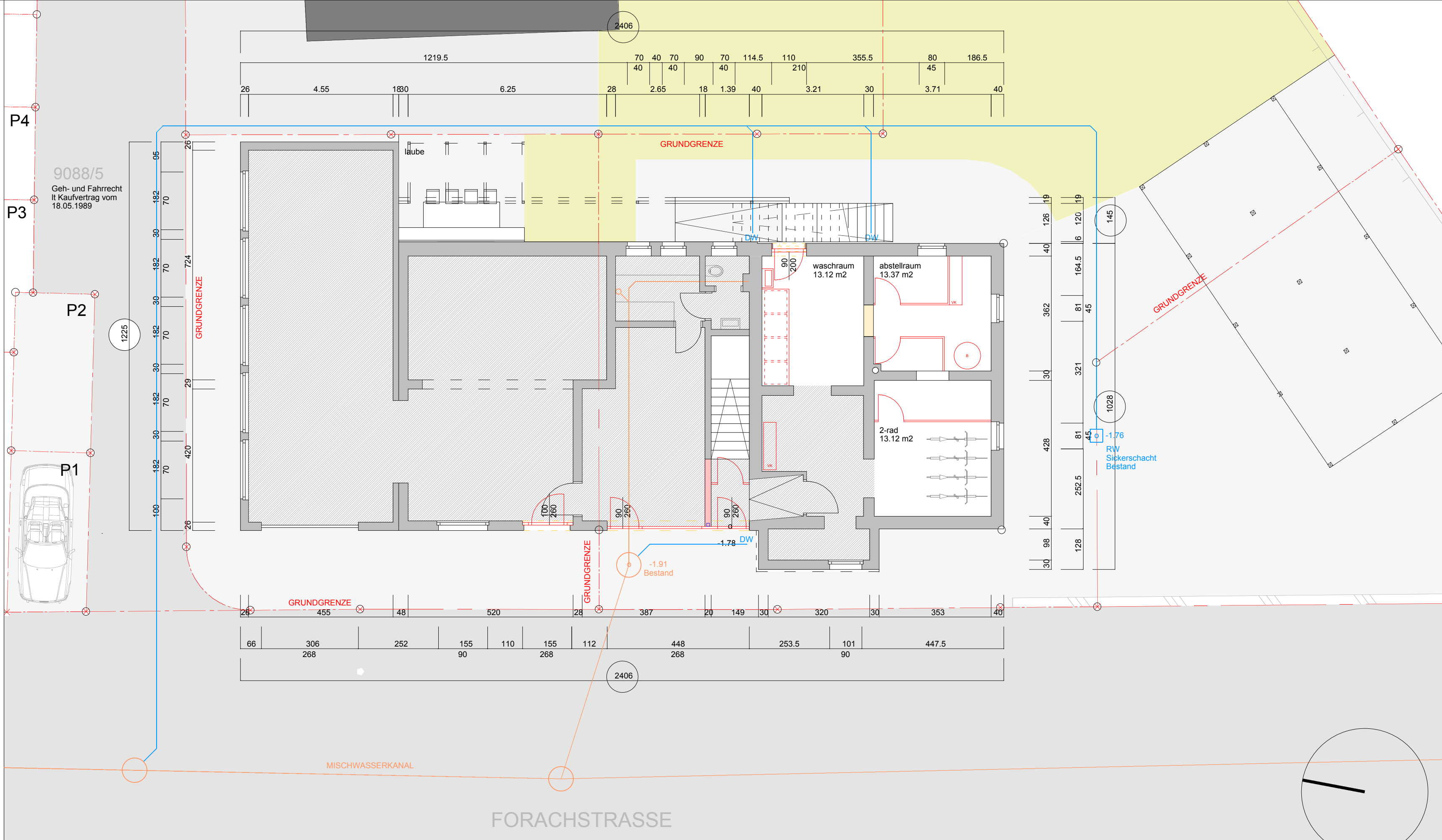

untergeschoss 1.100

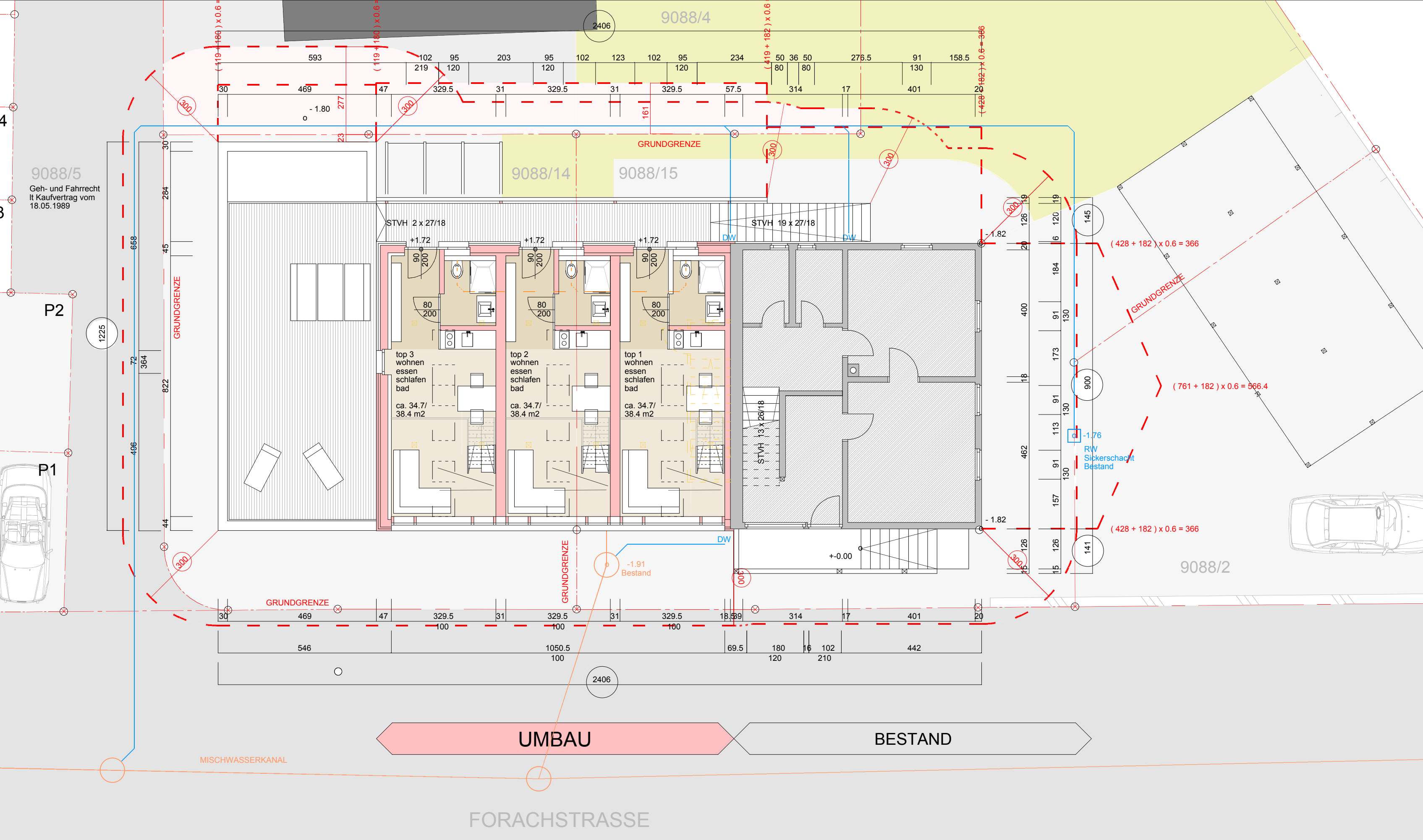

erdgeschoss 1.100

**ATELIER RAGGL**

DECKPLAN ZUM EINREICHPLAN  
VOM 10/12/21

**HHA HOLDING**

PROJEKT: UMBAU\_DORNBRN  
BAUHERR: HHA HOLDING GMBH  
LUSTENAUERSTRASSE 13  
6850 DORNBRN

PLANNHALT: LAGEPLAN, GRUNDRISS  
SCHNITT, ANSICHTEN

ÄNDERUNG: BEARB. DATUM INDEX

**IN ARBEIT!**

DIR. ÄNDERUNGEN	HK	20/07/23	B
LEITUNGEN	HK	25/04/22	A
BEARBEITER			RTH
PROJEKT-PLANNUMMER			2620-01-01
PLANGROSSE			0.95 x 0.59 = 0.55 M2
MASSTAB			1/100 1/500
DATUM			10/12/21
AUSGABEDATUM			20/07/23

© PLANUNG © BAULEITUNG © BAUKOORDINATION © KOSTENMANAGEMENT  
ATELIER RAGGL SAUFANGS GMBH FN 177663 LANDESGERICHT FELDBACH  
JACOBSTRASSE 100 A-8020 KÖRN. T 03641018 F 03641014 E HAHA.ATELIER.RAGGL@GVL.AT