

Rotkreuzstrasse, Lustenau
4-Zimmer Wohnung I TOP 02 I Erdgeschoss
Wohnfläche: 91.25 m² | Loggia / Terrasse: 19.85 m²
Gartenfläche: ca.163.85 m²

INFORMATIONEN

LEGENDE
EV Elektroverteiler BR Brüstungshöhe
HV Heizungsverteiler ○ Wendekreis Rollstuhl / dm 1.50 m

M 1:75



LAGEPLAN

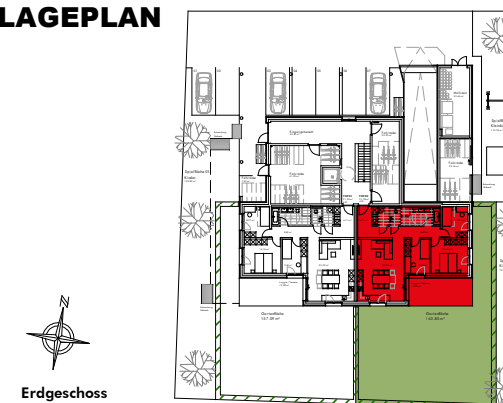

BEMERKUNGEN

07.02.2025

Alle Maße sind Rohbaumaße und ca. Angaben und können zur Natur differieren.

Ausschließlich die in der Bau- und Ausstattungsbeschreibung aufgeführte Einrichtung ist in der Grundausstattung enthalten.

Sonstige im Verkaufsplan, Rendering oder Werbung gezeigten Gegenstände dienen der Illustration.

