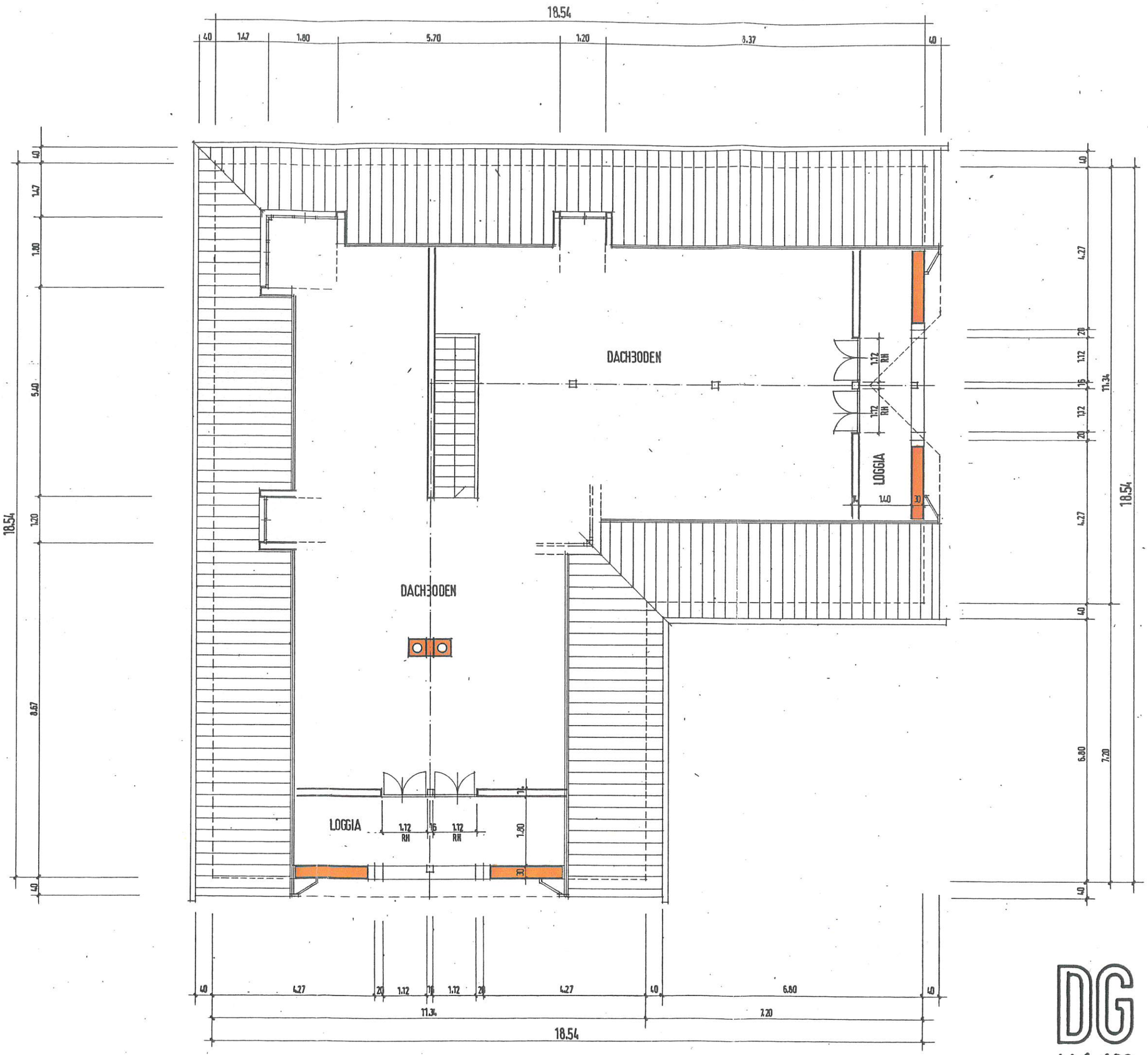

DG
M 1:100

927 7. APR. 87
meister:
ARCHITEKT HUGO PURTSCHER
Staatsbefugter u. beeideter Zivilbeschiker
A-6800 FELDKIRCH