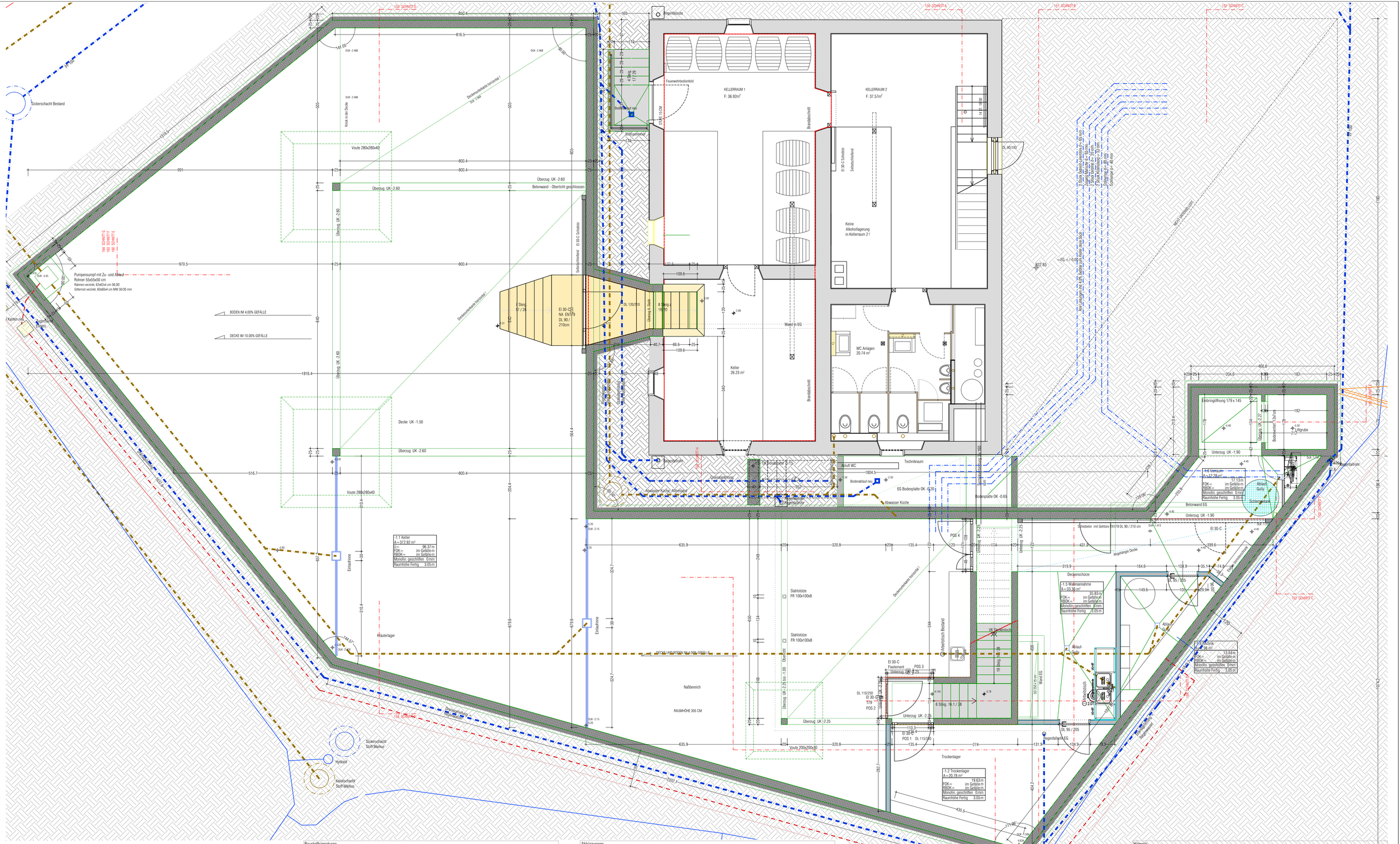

Dipl.Ing. Richard WINKEL
staatl. bef. u. beeid. Zivilarchitekt
ARCHITEKT

Oberfeld 494
A-6881 Mellau

t 0043 5518 24091
t 0043 5518 24094

www.arching.at/winkel
arch.winkel@vol.at

1735.14 GASTHAUS ZUM LÖWEN AU-REHMEN

Bauherr: Prinz&Prinz GmbH, Ziegelbachstraße 2, 6912 Hörbranz, office@prinz.cc, T 0043 5573 82203 F 0043 5573 82203 29

ADP 099.2 Kellergeschoss M 1:50

Ausführungsplanung PH.01

rw 16.03.2019 1735.14_ADP_EBENE-1_03A

Das dargestellte baukünstlerische Werk ist unser geistiges Eigentum. Wir verwerten auf das Urheberrechtsgesetz: BGBl.Nr. 111/1936 in der gültigen Fassung. Verwirklichung und Ausführung an Dritte nur mit unserer Zustimmung.

Baustoffsignaturen

- Altbestand - Massivbauweise
- Gewachsenes Erdreich jeglicher Art
- Abzubrechende Bauteile, Geländeveränderung
- Stahlbeton
- Beton unbewehrt
- Leichtbeton
- Betonfertigteile
- Werksteinmauerwerk (z.B. Granit)
- Bruchsteinmauerwerk
- Mauerwerk und Massivdecken aus Formsteinen
- Ziegelmauerwerk jeglicher Art
- Trockenbauwände
- Metallbauteile
- Holz im Querschnitt ungehobelt
- Holz im Querschnitt gehobelt
- Holz im Längsschnitt ungehobelt
- Holz im Längsschnitt gehobelt
- Paneel-, Span-, Faser-, Leichtbau-, GK-platten
- Glasbaustoffe
- Dämmstoffe weich jeglicher Art
- Dämmstoffe hart jeglicher Art
- Dämmstoffe geschäumt jeglicher Art

D.M. Gefliester Wand mit Farbbezeichnung
TBB W.001 Trockenbauwand Typbezeichnung
Trockenbau Feuchtraumplatte
Trockenbau Feuerschutz
Brandabschnittsbildung
Gespachtelte Wand
Gespachtelte Wand erhöhte Anforderung
RAL 9010 Farbangabe gültig für Einzelflächen
RAL 9010 Farbangabe gültig für mineral. Wandflächen im Raum

Abkürzungen

OK	Oberkante	FDOK	Fundamentoberkante	MSP	Mauerausparung	GT	Gasdichte Türe		
FOK	Fußbodenoberkante	RBM	Rohbaumaß	DSP	Deckenausparung	DT	Druckfeste Türe		
RDOK	Rohdeckenoberkante	FM	Fertigmaß	AL	Architektlichte	GL	Türe mit Glaslichte		
UK	Unterkante	T	Terrain(oberkante)	FL	Fertiglichte	STB	Stahlbeton		
DUK	Deckenunterkante	TOP.NR.	Topographische Nummer	RL	Rohbaulichte	ESTR	Estrich		
RB	Rohbau	POS.NR.	Positionsnummer	STL	Stocklichte	RD	Rohdecke		
PH	Parapethöhe	DD	Deckendurchbruch	RAM	Rahmenaufleimmaß	NFZ	Normformatziegel		
RPH	Rohbauparapethöhe	FBD	Fußbodendurchbruch	GLL	Glaslichte	WD	Wärmedämmung		
FPH	Fertigparapethöhe	MD	Mauerdurchbruch	FHT	Feuerhemmende Türe	FL	Fliesen		
STH	Sturzhöhe	FDD	Fundamentdurchbruch	T30	Brandschutztür	FD	Fundament		
STUK	Sturzunterkante	MS	Mauerschlitz	F30	Brandschutzbauteil				

Hinweis

Sämtliche Planmaße sind, wenn nicht anders angegeben, Rohbaumaße und am Bau zu kontrollieren. Ungenenntnisfehler bei Kotten- und Höhenangaben sind der Bauleitung und dem Architekten umgehend schriftlich zu melden. Diesen Plan nur in Verbindung mit den Plänen der Fachplanungen (Statik, HSLK, Elektro, Bauphysik, Lichtplanung, ...) verwenden.

+3.40 Fertighöhe Bauteil
+3.60 Rohbauhöhe Bauteil

1:50
12.8