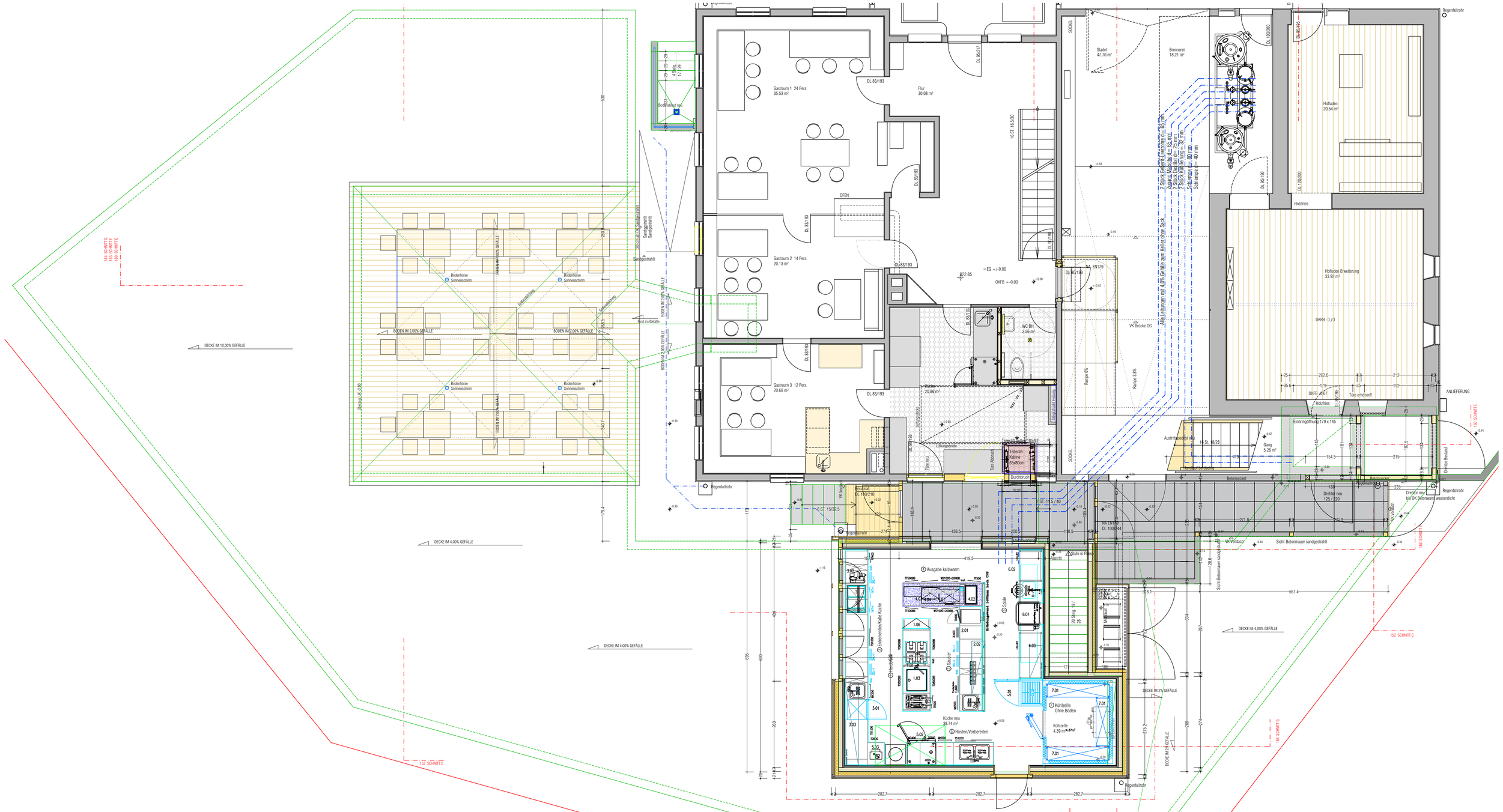

Dipl.Ing. Richard WINKEL ARCHITEKT	Oberfeld 494	t 0043 5518 24091	www.arching.at/winkel
	A-6881 Mellau	f 0043 5518 24094	arch.winkel@vol.at

1735.14	GASTHAUS ZUM LÖWEN	AU-REHMEN
Bauherr	Prinz&Prinz GmbH office@prinz.cc	Ziegelbachstraße 2, 6912 Hörbranz T 0043 5573 82203 F 0043 5573 82203 29
ADP 100.2	Erdgeschoss	M 1:50

Ausführungsplanung PH.01

rw 04.05.2019 1735.14_ADP_EBENE00_03A

Das dargestellte baukonstruktive Werk ist unser geistiges Eigentum. Wir verwehren auf das Urheberrechtsgesetz BGBl.Nr. 111/1936 in der gültigen Fassung Vervielfältigung und Aushändigung an Dritte nur mit unserer Zustimmung.

Baustoffsignaturen

- Altbestand - Massivbauweise
- Gewachsenes Erdreich jeglicher Art
- Abzubrechende Bauteile, Geländeveränderung
- Stahlbeton
- Beton unbewehrt
- Leichtbeton
- Betonfertigteile
- Werksteinmauerwerk (z.B. Granit)
- Bruchsteinmauerwerk
- Mauerwerk und Massivsteden aus Formsteinen
- Ziegelmauerwerk jeglicher Art
- Trockenbauwände
- Metallbauteile
- Holz im Querschnitt ungehobelt
- Holz im Querschnitt gehobelt
- Holz im Längsschnitt ungehobelt
- Holz im Längsschnitt gehobelt
- Paneel-, Span-, Faser-, Leichtbau-, GK-platten
- Glasbaustoffe
- Dämmstoffe weich jeglicher Art
- Dämmstoffe hart jeglicher Art
- Dämmstoffe geschäumt jeglicher Art

D.M.	Gefliester Wand mit Farbbezeichnung
TRB W.001	Trockenbauwand Typbezeichnung
	Trockenbau Feuchtraumplatte
	Trockenbau Feuerschutz
	Brandabschnittsbildung
	Gespachtelte Wand
	Gespachtelte Wand erhöhte Anforderung
RAL 9010	Farbangabe gültig für Einzelflächen
RAL 9010	Farbangabe gültig für mineral. Wandflächen im Raum

Abkürzungen

OK	Oberkante	FDOK	Fundamentoberkante	MSP	Mauerausparung	GT	Gasdichte Türe
FOK	Fußbodenoberkante	RBM	Rohbaumaß	DSP	Deckenausparung	DT	Druckdichte Türe
ROOK	Rohdeckenoberkante	FM	Fertigmaß	AL	Architekturlichte	GL	Türe mit Glaslichte
UK	Unterkante	T	Terrain(oberkante)	FL	Fertiglichte	STB	Stahlbeton
DUK	Deckenunterkante	TOP.NR.	Topographische Nummer	RL	Rohbaulichte	ESTR	Estrich
RB	Rohbau	POS.NR.	Positionsnummer	STL	Stocklichte	RD	Rohdecke
PH	Parapethöhe	DD	Deckendurchbruch	RAM	Rahmenaußenmaß	NFZ	Normformatziegel
RPH	Rohbauparapethöhe	FBD	Fußbodendurchbruch	GLL	Glaslichte	WD	Wärmedämmung
FPH	Fertigparapethöhe	MD	Mauerdurchbruch	FHT	Feuerhemmende Türe	FL	Fliesen
STH	Sturzhöhe	FDD	Fundamentdurchbruch	T30	Brandschutztür	FD	Fundament
STLK	Sturzunterkante	MS	Mauerschlitz	F30	Brandschutzbauteil		

Hinweis

Sämtliche Planmaße sind, wenn nicht anders angegeben, Rohbaumaße und am Bau zu kontrollieren. Ungereimtheiten bei Koten- und Höhenangaben sind der Bauleitung und dem Architekten umgehend schriftlich zu melden. Diesen Plan nur in Verbindung mit den Plänen der Fachplanungen (Statik, HSLK, Elektro, Bauphysik, Lichtplanung, ...) verwenden.

-3.40 Fertighöhe Bauteil

-3.60 Rohbauhöhe Bauteil