

Flurweg, Lauterach

2-Zimmer Wohnung I TOP 05 I Obergeschoss

Wohnfläche:43.77 m² I Balkon: 18.07 m²

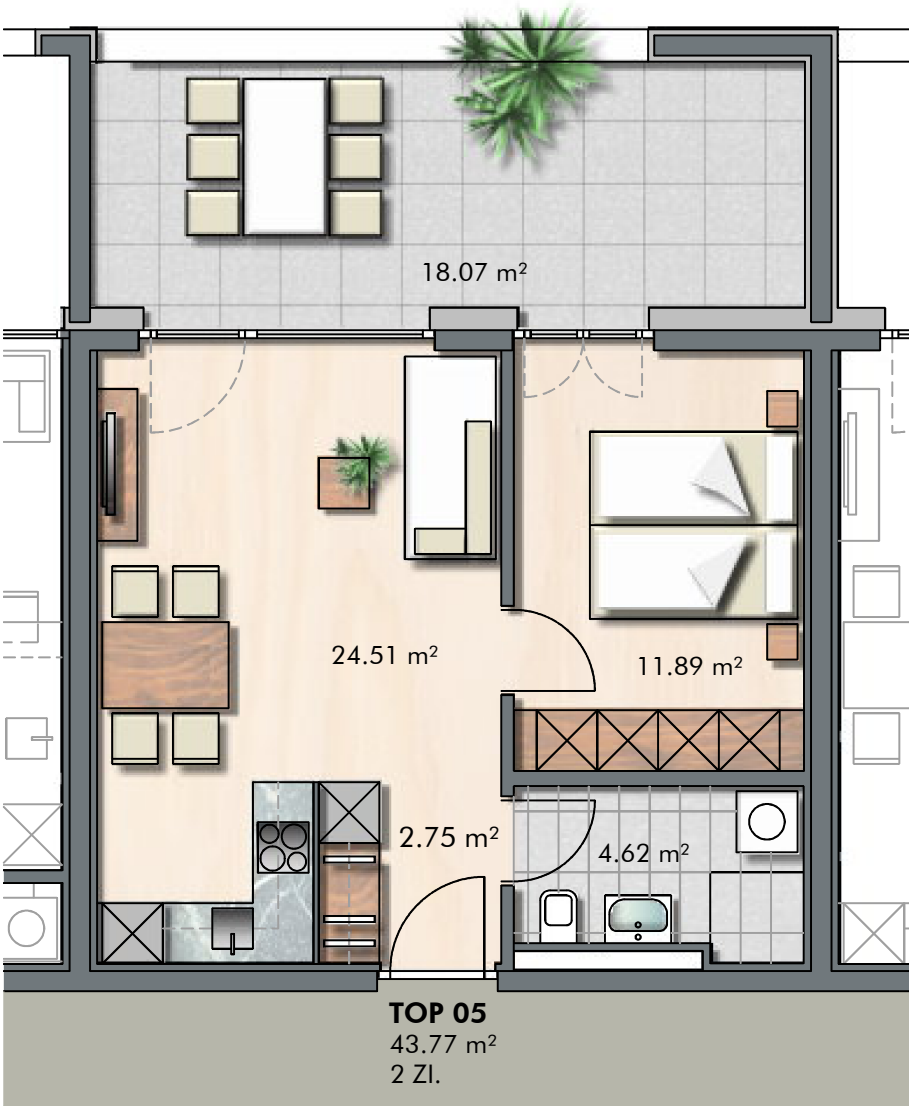

INFORMATIONEN

LEGENDE  
EV Elektroverteiler BR Brüstungshöhe  
HV Heizungsverteiler ⦿ Wendekreis Rollstuhl / dm 1.50 m

M 1: 75 0 0.50 1.00 2.00 3.00

LAGEPLAN

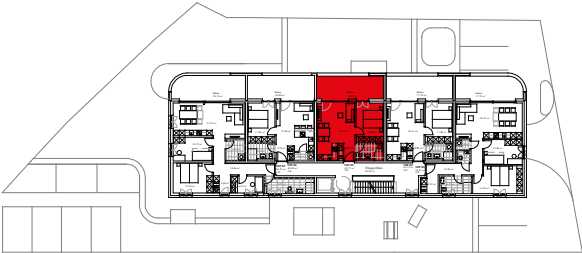

Obergeschoss



Ansicht Westen

BEMERKUNGEN

30.05.2025

Alle Maße sind Rohbaumaße und ca. Angaben und können zur Natur differieren.

Ausschließlich die in der Bau- und Ausstattungsbeschreibung aufgeführte Einrichtung ist in der Grundausstattung enthalten.

Sonstige im Verkaufsplan, Rendering oder Werbung gezeigten Gegenstände dienen der Illustration.