

Rotkreuzstrasse, Lustenau
3-Zimmer Wohnung | TOP 03 | Obergeschoss
Wohnfläche: 67.23 m² | Loggia: 18.02 m²

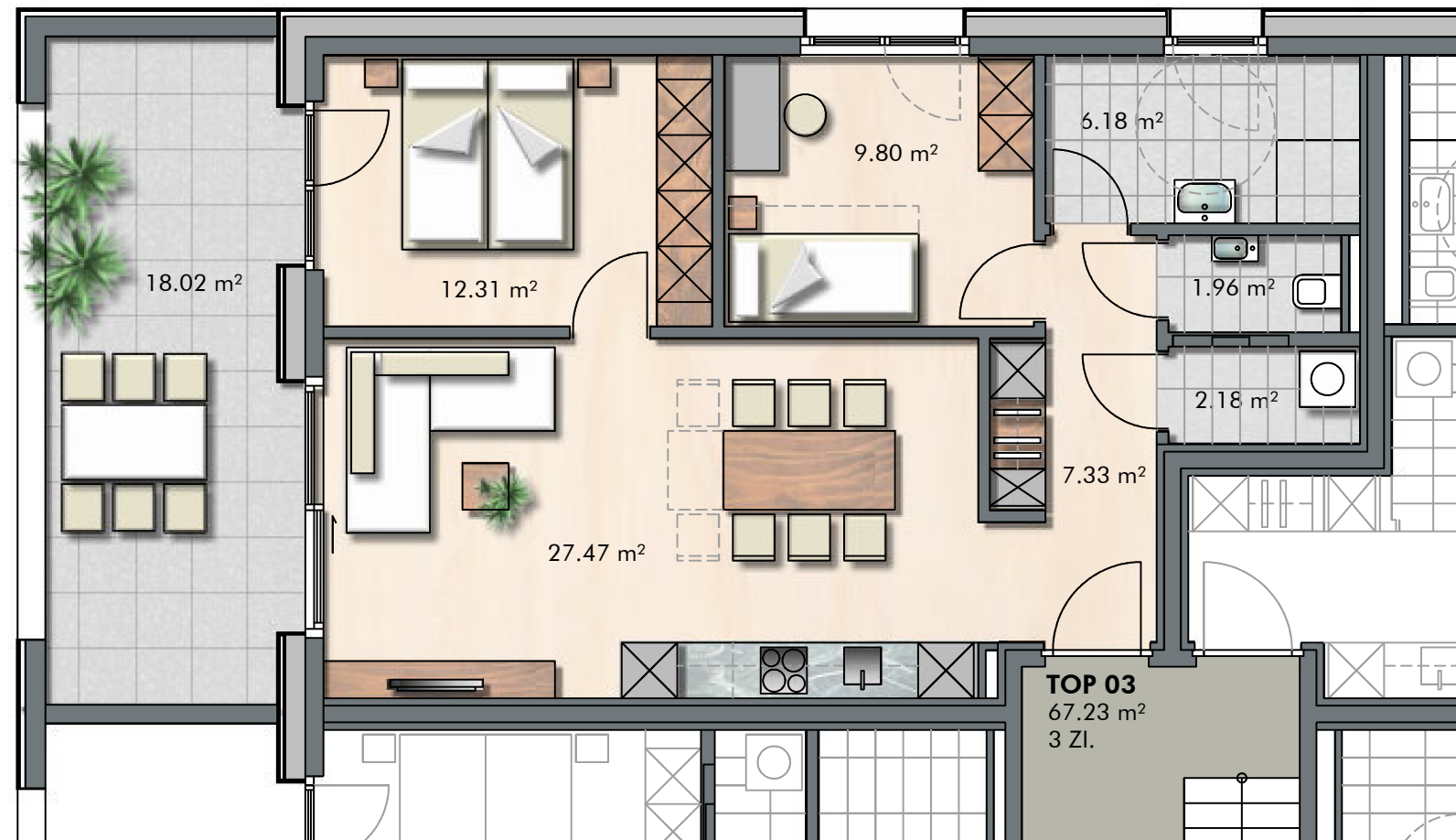

INFORMATIONEN

LEGENDE
EV Elektroverteiler BR Brüstungshöhe
HV Heizungsverteiler ○ Wendekreis Rollstuhl / dm 1.50 m

M 1:75



LAGEPLAN



Obergeschoss

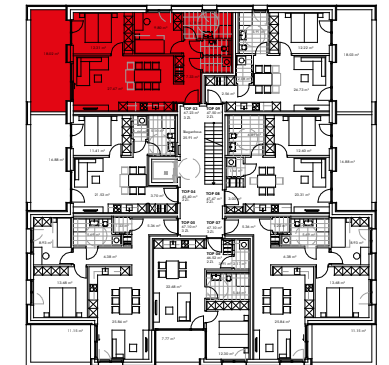

BEMERKUNGEN

07.02.2025

Alle Maße sind Rohbaumaße und ca. Angaben und können zur Natur differieren.

Ausschließlich die in der Bau- und Ausstattungsbeschreibung aufgeführte Einrichtung ist in der Grundausstattung enthalten.

Sonstige im Verkaufsplan, Rendering oder Werbung gezeigten Gegenstände dienen der Illustration.