

Energieausweis für Wohngebäude

EA-Nr. 224380-1

BEZEICHNUNG	WA Parcelsusweg 1, Dornbirn	Umstellungsstand	Ist-Zustand
Gebäude (-teil)	Paracelsusweg 1: 16 NE	Baujahr	1990
Nutzungsprofil	Wohngebäude m. mind. 10 Nutzeinheiten	Letzte Veränderung	ca. 1990
Straße	Paracelsusweg 1	Katastralgemeinde	Dornbirn
PLZ, Ort	6850 Dornbirn	KG-Nummer	92001
Grundstücksnr.	11120	Seehöhe	440



HWB_{Ref.}: Der **Referenz-Heizwärmebedarf** ist jene Wärmemenge, die in den Räumen bereitgestellt werden muss, um diese auf einer normativ geforderten Raumtemperatur zu halten. Dabei werden etwaige Erträge aus Wärmerückgewinnung raumluftechnischer Anlage nicht berücksichtigt.

NEB (Nutzenergiebedarf): Energiebedarf welcher in Räumen und an den Entnahmestellen für Warmwasser rechnerisch bereitgestellt werden muss.

EEB: Gesamter Nutzenergiebedarf (NEB) zuzüglich der Verluste des haustechnischen Systems, aller benötigten Hilfsenergien, sowie des Strombedarfs für Geräte und Beleuchtung – abzüglich allfälliger anrechenbarer Energieerträge (z.B. therm. Solar-, Photovoltaikanlage, Umweltwärme). Der **Endenergiebedarf** entspricht – unter Zugrundelegung eines normierten Klima- & Nutzerverhaltens – jener Energiemenge, die eingekauft werden muss.

PEB: Der **Primärenergiebedarf** für den Betrieb berücksichtigt in Ergänzung zum Endenergiebedarf (EEB) den Energiebedarf aus vorgelagerten Prozessen (Gewinnung, Umwandlung, Verteilung und Speicherung) für die eingesetzten Energieträger.

CO_{2eq}: Gesamte dem Endenergiebedarf (EEB) zuzurechnende **äquivalente Kohlendioxidemissionen** (Treibhausgase) für den Betrieb des Gebäudes einschließlich der Emissionen aus vorgelagerten Prozessen (Gewinnung, Umwandlung, Verteilung und Speicherung) der eingesetzten Energieträger.

f_{GEE}: Der **Gesamtenergieeffizienz-Faktor** ist der Quotient aus dem Endenergiebedarf und einem Referenz-Endenergiebedarf (Anforderung 2007).

Alle Werte gelten unter der Annahme eines normierten Klima- und Nutzerprofils. Sie geben den rechnerischen Jahresbedarf je Quadratmeter beheizter Brutto-Grundfläche am Gebäudestandort wieder. Die Energiekennzahlen dieses Energieausweises dienen ausschließlich der Information und können in Abhängigkeit von der tatsächlichen Nutzung erheblich abweichen.



Energieausweis für Wohngebäude

EA-Nr. 224380-1



GEBÄUDEKENNDATEN

Brutto-Grundfläche	1376,0 m ²	Heiztage	299	LEK _T -Wert	55,56
Bezugsfläche	1100,8 m ²	Heizgradtage 14/22	3874	Bauweise	schwer
Brutto-Volumen	4098,9 m ³	Klimaregion	West (W) ¹	Art der Lüftung	natürliche Lüftung
Gebäude-Hüllfläche	2157,4 m ²	Norm-Außentemperatur	-11,6 °C	Solarthermie	keine
Kompaktheit A/V	0,53 m ⁻¹	Soll-Innentemperatur	22,0 °C	Photovoltaik	keine
charakteristische Länge	1,90 m	mittlerer U-Wert	0,72 W/m ² K		

ENERGIEBEDARF ² AM STANDORT

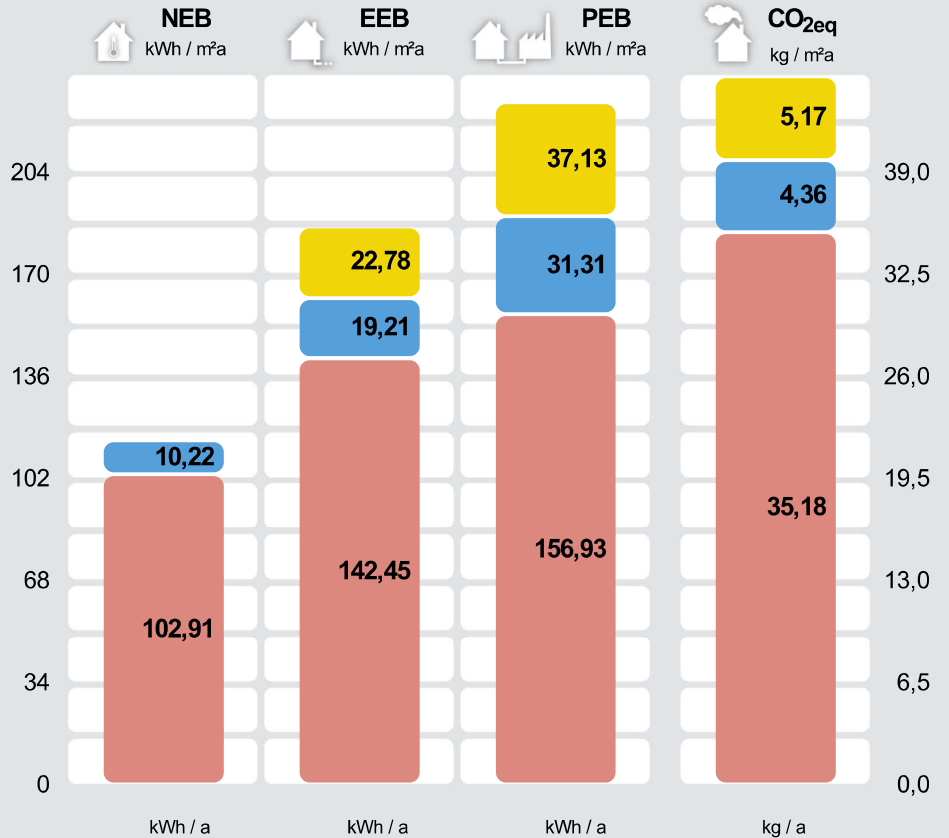

Kategorie	Scenario 1 (kWh / a)	Scenario 2 (kWh / a)	Scenario 3 (kWh / a)	CO ₂ eq (kg / a)
Haushaltsstrombedarf Netzbezug		31.342	51.087	7.115
Warmwasser Strom-direkt	14.061	26.431	43.083	6.000
Raumwärme Gaskessel	141.602	196.008	215.932	48.402
Gesamt	155.663	253.781	310.102	61.516

Alle Werte gelten unter der Annahme eines normierten Klima- und Nutzerprofils.

ERSTELLT

EA-Nr.	224380-1
GWR-Zahl	
Ausstellungsdatum	06.06.2024
Gültigkeitsdatum	06.06.2034
Rechtsgrundlage	BTV LGBNr. 67/2021 i.V.m. BEV LGBNr. 68/2021 - ab 01.01.2024

ErstellerIn: Ingenieurbüro DI(FH) Stefan Ammann
Eichholzstrasse 14, 6900 Bregenz

Unterschrift

Dipl.Ing.(FH) Stefan Ammann
Ingenieurbüro - Technisches Büro
Heizung, Sanitär, Klima, Umweltschutz
A-6900 Bregenz, Eichholzstr. 14
Tel.: 05574/44268, Fax: DW 7

¹ maritim beeinflusster Westen ² Die spezifischen & absoluten Ergebnisse in kWh/m²a, kg/m²a bzw. kWh/a, kg/a auf Ebene von EEB, PEB und CO₂eq beinhalten jeweils die zugehörige Hilfsenergie. Etwaige vor Ort erzeugten Erträge aus einer thermischen Solaranlage (ST) und/oder einer Photovoltaikanlage (PV) sind berücksichtigt. Ebenso Umweltwärmeerträge beim Einsatz von Wärmepumpensystemen. Für den Warmwasserwärme- und den Haushaltsstrombedarf werden standardisierte Normbedarfswerte herangezogen. Es werden nur Bereitstellungssysteme angezeigt, welche einen nennenswerten Beitrag beisteuern. Können aus Platzgründen nicht alle Bereitstellungssysteme dargestellt werden, so wird dies durch "u.A." (und Andere) kenntlich gemacht. Weitere Details sind dem technischen Anhang zu entnehmen.

ERGÄNZENDE INFORMATIONEN / VERZEICHNIS

ERGÄNZENDE INFORMATIONEN

Anforderungen	<input type="text" value="keine Anforderungen"/>	Anforderungen, welche für ein etwaiges baurechtliches Verfahren einzuhalten sind.
Umsetzungsstand	<input type="text" value="Ist-Zustand"/>	Kennzeichnet den Stand der Umsetzung eines Gebäudes zum Zeitpunkt der Ausstellung des Energieausweises.
Hintergrund der Ausstellung	<input type="text" value="Verkauf/Vermietung (Inbestandgabe), Aushangpflicht"/>	
	Auswahlmöglichkeiten: Baurechtliches Verfahren, Verkauf/Vermietung (Inbestandgabe), Aushangpflicht, Sanierungsberatung, Wohnbauförderung, Energieförderung, Installation / Ersetzung / Modernisierung gebäudetechn. Systeme, andere Gründe	
Berechnungsgrundlagen	<input type="text" value="Pläne u. Angaben Hausverwaltung
Besichtigung und Aufnahme bestehender Energieausweis"/>	
	Gewährleisten insbesondere im Falle eines Bauverfahrens einen eindeutigen Bezug zu einem definierten Planstand.	

Weitere Informationen zu kostenoptimalem Bauen finden Sie unter www.vorarlberg.at/energie

GEBÄUDE BZW. GEBÄUDETEIL WELCHES/R IM ENERGIEAUSWEIS ABGEBILDET WIRD

Baukörper	<input type="text" value="Alleinstehender Baukörper"/>	Auswahlmöglichkeiten: Alleinstehender Baukörper, zonierter Bereich des Gesamtgebäudes, Zubau an bestehenden Baukörper
Beschreibung des Gebäude(teils)	<input type="text" value="Paracelsusweg 1: Tür 4, 16, 12, 9, 7, 14, 3, 11, 5, 1, 2, 15, 6, 10, 8; NE 0001"/>	
	Ausführliche Beschreibung des berechneten Gebäudes bzw. -teiles in Ergänzung zur Kurzbeschreibung auf Seite 1 des Energieausweises.	
Allgemeine Hinweise	<input type="text"/>	
	Wesentliche Hinweise zum Energieausweis.	

GESAMTES GEBÄUDE

Beschreibung	<input type="text" value="WA Paracelsusweg 1, Dornbirn"/>	
	Beschreibung des gesamten Gebäudes (inklusive der nicht berechneten Teile).	
Nutzeinheiten	<input type="text" value="15"/>	Anzahl der Nutzeinheiten im gesamten Gebäude.
Untergeschosse	<input type="text" value="1"/>	Anzahl jener Geschosse im gesamten Gebäude, bei welchen der Großteil der Brutto-Grundfläche unter dem Geländeniveau liegt.
Obergeschosse	<input type="text" value="4"/>	Anzahl jener Geschosse im gesamten Gebäude, bei welchen der Großteil über dem Geländeniveau liegt.

KENNZAHLEN FÜR DIE AUSWEISUNG IN INSERATEN

$HWB_{Ref,SK}$	<input type="text" value="102,91 (D)"/>	Der spezifische Heizwärmebedarf (HWB) und der Faktor für die Gesamtenergieeffizienz (f_{GEE}) sind laut dem Energieausweisvorlage Gesetz 2012 bei In-Bestand-Gabe (Verkauf und Vermietung) verpflichtend in Inseraten anzugeben. Die Kennzahlen beziehen sich auf das Standortklima.
$f_{GEE,SK}$	<input type="text" value="1,77 (D)"/>	

KENNZAHLEN FÜR DIVERSE FÖRDERUNGEN

$HWB_{Ref,RK}$	<input type="text" value="91,06 kWh/m²a"/>	Spezifischer, jährlicher Referenz-Heizwärmebedarf (Ref.) am fiktiven Referenzstandort (RK ... Referenzklima).
PEB_{RK}	<input type="text" value="205,45 kWh/m²a"/>	Spezifischer, jährlicher Primärenergiebedarf am fiktiven Referenzstandort (RK ... Referenzklima).
$CO_{2eq,RK}$	<input type="text" value="40,24 kg/m²a"/>	Spezifische, jährliche, äquivalente Kohlendioxidemissionen am fiktiven Referenzstandort (RK ... Referenzklima).
OI3	<input type="text"/>	Ökoindikator des Gebäudes (Bilanzgrenze) bezogen auf die konditionierte Bruttogrundfläche. Dieser Wert ist u.a. für die Wohnbauförderung in Vorarlberg relevant.

ENERGIEAUSWEIS-ERSTELLENDEN PERSON

Kontaktdaten

DI (FH) Ammann Stefan
Ingenieurbüro DI(FH) Stefan Ammann
Eichholzstrasse 14
6900 Bregenz
Telefon: 05574 44268
E-Mail: stefan.ammann@vol.at

Daten der Energieausweis-Erstellenden Person für die einfache Kontaktaufnahme.

Berechnungsprogramm

GEQ, Version 2024.314501

Berechnungsprogramm- und version mit dem der Energieausweis erstellt wurde.

VERZEICHNIS

1.1 - 1.5	Seiten 1 und 2 Ergänzende Informationen / Verzeichnis
2.1 - 2.2	Anforderungen Baurecht
3.1 - 3.10	Bauteilaufbauten
4.1 - 4.1	Empfehlungen zur Verbesserung
5.1	Dokumentation gem. BEV 68/2021 §1 Abs. 3 lit. g bzw. lit. h
6.1	Seite 2 gem. OIB Layout.

ANHÄNGE ZUM EA:

A1	A. Ausdruck GEQ
----	------------------------

Alle Teile des Energieausweises sind über die Landesplattform zum Energieausweis einsehbar:
https://www.eawz.at/eaw/ansetzen/224380_1/IL1H14P5



3. BAUTEILAUFBAUTEN - OPAKE BAUTEILE, SEITE 1/8

AUSSENWAND

WÄNDE gegen Außenluft

Zustand: bestehend (unverändert)

Bauteilfläche: 738,67 m² (34,25% der Hüllfläche)

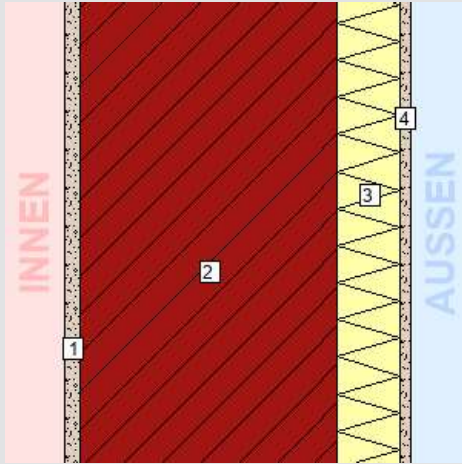

Schicht

von konditioniert (beheizt) – unkonditioniert (unbeheizt)

Schicht	d	λ	R
	cm	W/mK	m ² K/W
<i>R_{Si} (Wärmeübergangswiderstand innen)</i>			0,13
1. RÖFIX 300 Innenfeinputz	1,50	0,610	0,02
2. Betonhohlsteine (800 kg/m ³)	25,00	0,600	0,42
3. EPS-F (15,8 kg/m ³)	6,00	0,040	1,50
4. RÖFIX 620 Zement-Grundputz, Sockelputz	1,00	0,800	0,01
<i>R_{Se} (Wärmeübergangswiderstand außen)</i>			0,04
Gesamt (über alle abgebildeten Schichten)	33,50		2,12

U-Wert-Anforderung keine¹

U-Wert des Bauteils: 0,47 W/m²K

¹ Für unveränderte Bauteile gibt es bei Bestandsbauten keine Anforderungen.

UG TROCKENRAUM WAND ZU UNKONDITIONIERTEM UNGEDÄMMTEN KELLER

WÄNDE gegen unbeheizte, frostfrei zu haltende Gebäudeteile (ausgenommen Dachräume) sowie gegen Garagen

Zustand: bestehend (unverändert)

Bauteilfläche: 56,28 m² (2,61% der Hüllfläche)

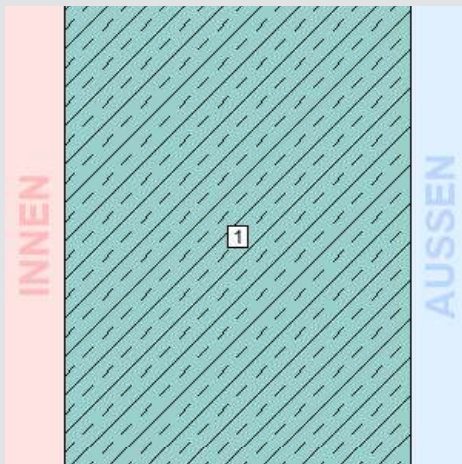

Schicht

von konditioniert (beheizt) – unkonditioniert (unbeheizt)

Schicht	d	λ	R
	cm	W/mK	m ² K/W
<i>R_{Si} (Wärmeübergangswiderstand innen)</i>			0,13
1. Stahlbeton 160 kg/m ³ Armierungsstahl (2 Vol.%)	30,00	2,500	0,12
<i>R_{Se} (Wärmeübergangswiderstand außen)</i>			0,13
Gesamt (über alle abgebildeten Schichten)	30,00		0,38

U-Wert-Anforderung keine¹

U-Wert des Bauteils: 2,63 W/m²K

¹ Für unveränderte Bauteile gibt es bei Bestandsbauten keine Anforderungen.

3. BAUTEILAUFBAUTEN - OPAKE BAUTEILE, SEITE 2/8

WAND ZU VERANDA

WÄNDE gegen unbeheizte, frostfrei zu haltende Gebäudeteile (ausgenommen Dachräume) sowie gegen Garagen

Zustand: bestehend (unverändert)

Bauteilfläche: 78,09 m² (3,62% der Hüllfläche)

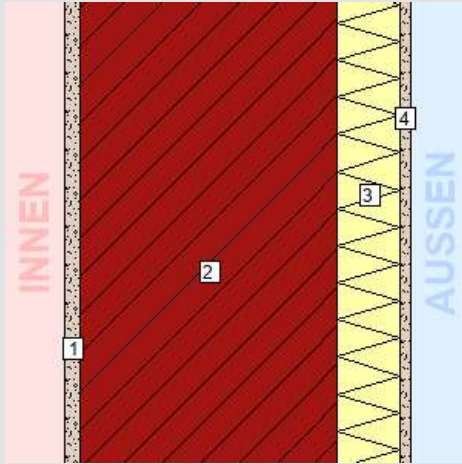

Schicht

von konditioniert (beheizt) – unkonditioniert (unbeheizt)

	d	λ	R
	cm	W/mK	m ² K/W
<i>R_{Si}</i> (Wärmeübergangswiderstand innen)			0,13
1. RÖFIX 300 Innenfeinputz	1,50	0,610	0,02
2. Betonhohlsteine (800 kg/m ³)	25,00	0,600	0,42
3. EPS-F (15,8 kg/m ³)	6,00	0,040	1,50
4. RÖFIX 620 Zement-Grundputz, Sockelputz	1,00	0,800	0,01
<i>R_{Se}</i> (Wärmeübergangswiderstand außen)			0,13
Gesamt (über alle abgebildeten Schichten)	33,50		2,21

U-Wert-Anforderung keine¹

U-Wert des Bauteils: 0,45 W/m²K

¹ Für unveränderte Bauteile gibt es bei Bestandsbauten keine Anforderungen.

UG TROCKENRAUM ERDANLIEGENDE WAND (>1,5M UNTER ERDREICH)

WÄNDE erdberührt

Zustand: bestehend (unverändert)

Bauteilfläche: 39,94 m² (1,85% der Hüllfläche)

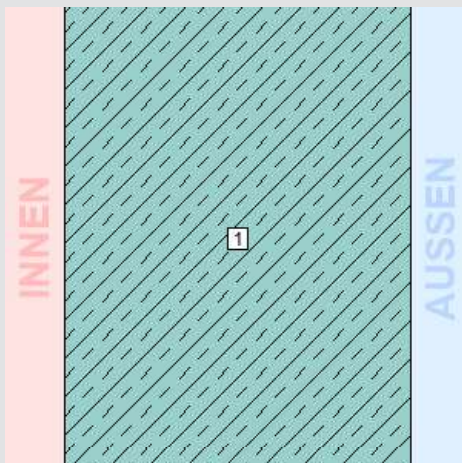

Schicht

von konditioniert (beheizt) – unkonditioniert (unbeheizt)

	d	λ	R
	cm	W/mK	m ² K/W
<i>R_{Si}</i> (Wärmeübergangswiderstand innen)			0,13
1. Stahlbeton 160 kg/m ³ Armierungsstahl (2 Vol.%)	30,00	2,500	0,12
<i>R_{Se}</i> (Wärmeübergangswiderstand außen)			0,00
Gesamt (über alle abgebildeten Schichten)	30,00		0,25

U-Wert-Anforderung keine¹

U-Wert des Bauteils: 4,00 W/m²K

¹ Für unveränderte Bauteile gibt es bei Bestandsbauten keine Anforderungen.

3. BAUTEILAUFBAUTEN - OPAKE BAUTEILE, SEITE 3/8

DECKE OG2 ZU TERRASSE IM DG AUSSENDECKE, WÄRMESTROM NACH OBEN

DECKEN und DACHSCHRÄGEN jeweils gegen Außenluft und gegen Dachräume (durchlüftet oder ungedämmt)

Zustand: bestehend (unverändert)

Bauteilfläche: 24,88 m² (1,15% der Hüllfläche)

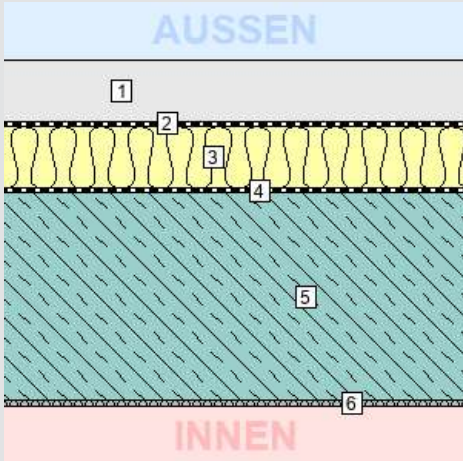

Schicht

von unkonditioniert (unbeheizt) – konditioniert (beheizt)

Schicht	d cm	λ W/mK	R m²K/W
<i>R_{se} (Wärmeübergangswiderstand außen)</i>			0,04
1. Terrassenboden	6,00	1,700	0,04
2. Dichtungsbahn Polyethylen (PE)	0,20	0,500	0,00
3. EPS-T 1000 (17 kg/m³)	6,00	0,038	1,58
4. BACHL PE-Dampfbremsfolie Klasse E, B2, 200µm	0,20	0,500	0,00
5. Stahlbeton 160 kg/m³ Armierungsstahl (2 Vol.%)	20,00	2,500	0,08
6. Putzspachtel PS 52	0,50	0,800	0,01
<i>R_{si} (Wärmeübergangswiderstand innen)</i>			0,10
Gesamt (über alle abgebildeten Schichten)	32,90		1,85

U-Wert-Anforderung keine¹

U-Wert des Bauteils: 0,54 W/m²K

¹ Für unveränderte Bauteile gibt es bei Bestandsbauten keine Anforderungen.

DECKE OG1 ZU TERRASSE OG2 AUSSENDECKE, WÄRMESTROM NACH OBEN

DECKEN und DACHSCHRÄGEN jeweils gegen Außenluft und gegen Dachräume (durchlüftet oder ungedämmt)

Zustand: bestehend (unverändert)

Bauteilfläche: 51,92 m² (2,41% der Hüllfläche)

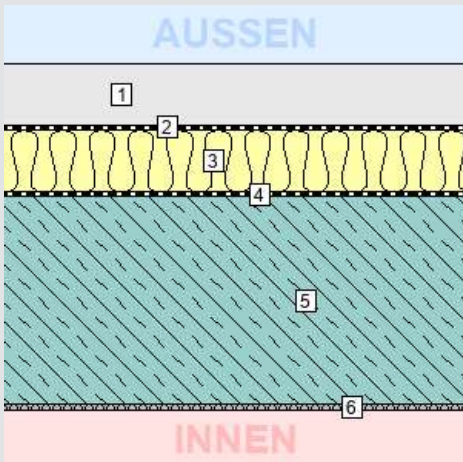

Schicht

von unkonditioniert (unbeheizt) – konditioniert (beheizt)

Schicht	d cm	λ W/mK	R m²K/W
<i>R_{se} (Wärmeübergangswiderstand außen)</i>			0,04
1. Terrassenboden	6,00	1,700	0,04
2. Dichtungsbahn Polyethylen (PE)	0,20	0,500	0,00
3. EPS-T 1000 (17 kg/m³)	6,00	0,038	1,58
4. BACHL PE-Dampfbremsfolie Klasse E, B2, 200µm	0,20	0,500	0,00
5. Stahlbeton 160 kg/m³ Armierungsstahl (2 Vol.%)	20,00	2,500	0,08
6. Putzspachtel PS 52	0,50	0,800	0,01
<i>R_{si} (Wärmeübergangswiderstand innen)</i>			0,10
Gesamt (über alle abgebildeten Schichten)	32,90		1,85

U-Wert-Anforderung keine¹

U-Wert des Bauteils: 0,54 W/m²K

¹ Für unveränderte Bauteile gibt es bei Bestandsbauten keine Anforderungen.

3. BAUTEILAUFBAUTEN - OPAKE BAUTEILE, SEITE 4/8

DECKE EG ZU VERANDA OG1 AUSSENDECKE, WÄRMESTROM NACH

OBEN

DECKEN und DACHSCHRÄGEN jeweils gegen Außenluft und gegen Dachräume (durchlüftet oder ungedämmt)

Zustand: bestehend (unverändert)

Bauteilfläche: 5,62 m² (0,26% der Hüllfläche)

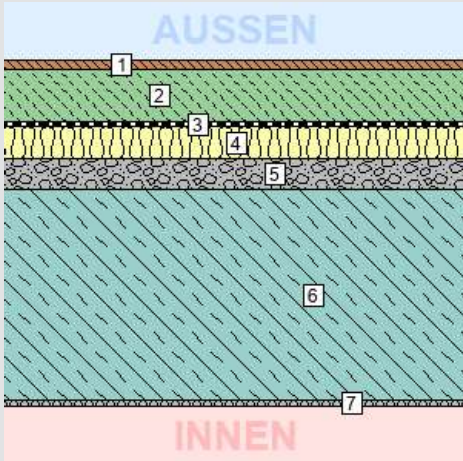

Schicht

von unkonditioniert (unbeheizt) – konditioniert (beheizt)

Schicht	d	λ	R
	cm	W/mK	m ² K/W
<i>R_{se}</i> (Wärmeübergangswiderstand außen)			0,04
1. Massivparkett	1,00	0,150	0,07
2. RÖFIX 970 Zementestrich	5,00	1,700	0,03
3. BACHL PE-Dampfbremsfolie Klasse E, B2, 200µm	0,02	0,500	0,00
4. FLAPOR Trittschall-Dämmplatte EPS-T1000	3,00	0,038	0,79
5. Splittschüttung (leicht zementgebunden)	3,00	0,700	0,04
6. Stahlbeton 160 kg/m ³ Armierungsstahl (2 Vol.%)	20,00	2,500	0,08
7. Putzspachtel PS 52	0,50	0,800	0,01
<i>R_{si}</i> (Wärmeübergangswiderstand innen)			0,10
Gesamt (über alle abgebildeten Schichten)	32,52		1,15

U-Wert-Anforderung **keine**¹

U-Wert des Bauteils: **0,87 W/m²K**

¹Für unveränderte Bauteile gibt es bei Bestandsbauten keine Anforderungen.

DACHSCHRÄGE HINTERLÜFTET

DECKEN und DACHSCHRÄGEN jeweils gegen Außenluft und gegen Dachräume (durchlüftet oder ungedämmt)

Zustand: bestehend (unverändert)

Bauteilfläche: 378,49 m² (17,55% der Hüllfläche)

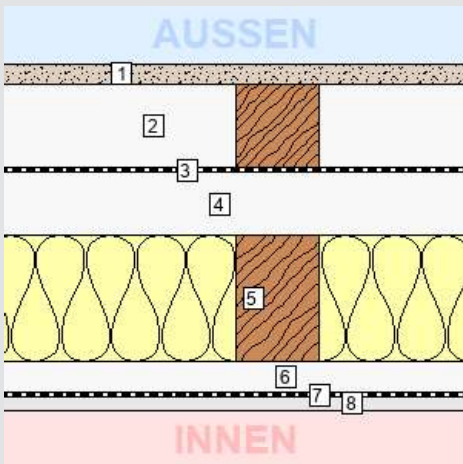

Schicht

von unkonditioniert (unbeheizt) – konditioniert (beheizt)

Schicht	d	λ	R
	cm	W/mK	m ² K/W
<i>R_{se}</i> (Wärmeübergangswiderstand außen)			0,10
1. Dachstein (2150 kg/m ³)	2,00	*1	*1
2. Inhomogen 90% Luft steh., W-Fluss n. oben 76 < d <= 80 mm	8,00	*1	*1
10% Lattung	8,00	*1	*1
3. Unterdach	0,40	*1	*1
4. Inhomogen 90% Luft steh., W-Fluss n. oben 56 < d <= 60 mm	6,00	*1	*1
10% Lattung	6,00	*1	*1
5. Inhomogen 90% Steinwolle MW(SW)-W (30 kg/m ³)	12,00	0,042	2,86
10% Sparren	12,00	0,120	1,00
6. Inhomogen 90% Luft steh., W-Fluss n. oben 26 < d <= 30 mm	3,00	0,200	0,15
10% Lattung	3,00	0,120	0,25
7. ISOCELL AIRSTOP Dampfbremse	0,03	0,220	0,00
8. Gipskartonplatte (700 kg/m ³)	1,25	0,210	0,06
<i>R_{si}</i> (Wärmeübergangswiderstand innen)			0,10
Gesamt (über alle abgebildeten Schichten)	32,68		2,87

U-Wert-Anforderung **keine**¹

U-Wert des Bauteils: **0,35 W/m²K**

¹Für unveränderte Bauteile gibt es bei Bestandsbauten keine Anforderungen.

3. BAUTEILAUFBAUTEN - OPAKE BAUTEILE, SEITE 5/8

DECKE ZU UNKONDITIONIERTEM UNGEDÄMMTEM KELLER

DECKEN gegen unbeheizte Gebäudeteile

Zustand: bestehend (unverändert)

Bauteilfläche: 150,20 m² (6,96% der Hüllfläche)

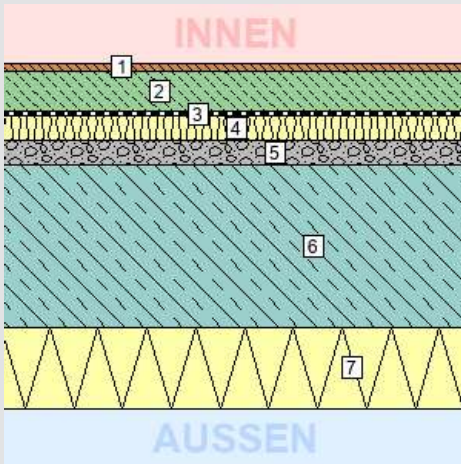

Schicht

von konditioniert (beheizt) – unkonditioniert (unbeheizt)

	d	λ	R
	cm	W/mK	m ² K/W
R_{si} (Wärmeübergangswiderstand innen)			0,17
1. Massivparkett	1,00	0,150	0,07
2. RÖFIX 970 Zementestrich	5,00	1,700	0,03
3. BACHL PE-Dampfbremsfolie Klasse E, B2, 200µm	0,02	0,500	0,00
4. FLAPOR Trittschall-Dämmplatte EPS-T1000	3,00	0,038	0,79
5. Splittschüttung (leicht zementgebunden)	3,00	0,700	0,04
6. Stahlbeton 160 kg/m ³ Armierungsstahl (2 Vol.%)	20,00	2,500	0,08
7. KI Tektalan A2-SD-100mm	10,00	0,041	2,44
R_{se} (Wärmeübergangswiderstand außen)			0,17
Gesamt (über alle abgebildeten Schichten)	42,02		3,79

U-Wert-Anforderung keine¹

U-Wert des Bauteils: 0,26 W/m²K

¹ Für unveränderte Bauteile gibt es bei Bestandsbauten keine Anforderungen.

FB OG2 ZU VERANDA FUSSBODEN ZU SONSTIGEM PUFFERRAUM (NACH UNTEN)

DECKEN gegen unbeheizte Gebäudeteile

Zustand: bestehend (unverändert)

Bauteilfläche: 18,06 m² (0,84% der Hüllfläche)

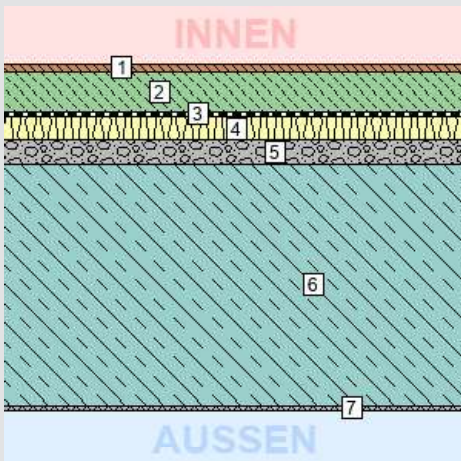

Schicht

von konditioniert (beheizt) – unkonditioniert (unbeheizt)

	d	λ	R
	cm	W/mK	m ² K/W
R_{si} (Wärmeübergangswiderstand innen)			0,17
1. Massivparkett	1,00	0,150	0,07
2. RÖFIX 970 Zementestrich	5,00	1,700	0,03
3. BACHL PE-Dampfbremsfolie Klasse E, B2, 200µm	0,02	0,500	0,00
4. FLAPOR Trittschall-Dämmplatte EPS-T1000	3,00	0,038	0,79
5. Splittschüttung (leicht zementgebunden)	3,00	0,700	0,04
6. Stahlbeton 160 kg/m ³ Armierungsstahl (2 Vol.%)	30,00	2,500	0,12
7. Putzspachtel PS 52	0,50	0,800	0,01
R_{se} (Wärmeübergangswiderstand außen)			0,17
Gesamt (über alle abgebildeten Schichten)	42,52		1,39

U-Wert-Anforderung keine¹

U-Wert des Bauteils: 0,72 W/m²K

¹ Für unveränderte Bauteile gibt es bei Bestandsbauten keine Anforderungen.

3. BAUTEILAUFBAUTEN - OPAKE BAUTEILE, SEITE 6/8

FB EG ZU SANDFILTER-SCHUTZRAUM FUSSBODEN ZU SONSTIGEM PUFFERRAUM (NACH UNTEN)

DECKEN gegen unbeheizte Gebäudeteile

Zustand: bestehend (unverändert)

Bauteilfläche: 6,12 m² (0,28% der Hüllfläche)

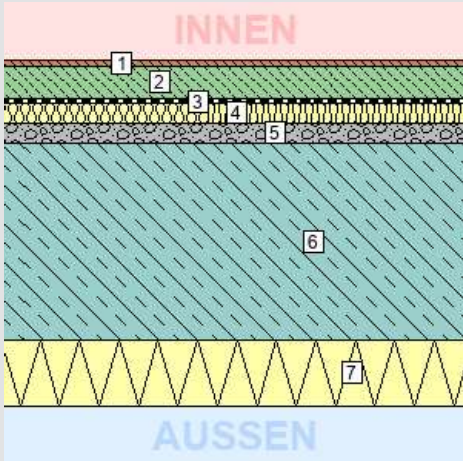

Schicht	d	λ	R
von konditioniert (beheizt) – unkonditioniert (unbeheizt)	cm	W/mK	m ² K/W
<i>R_{Si} (Wärmeübergangswiderstand innen)</i>			
1. Massivparkett	1,00	0,150	0,07
2. RÖFIX 970 Zementestrich	5,00	1,700	0,03
3. BACHL PE-Dampfbremsfolie Klasse E, B2, 200µm	0,02	0,500	0,00
4. FLAPOR Trittschall-Dämmplatte EPS-T1000	3,00	0,038	0,79
5. Splittschüttung (leicht zementgebunden)	3,00	0,700	0,04
6. Stahlbeton 160 kg/m ³ Armierungsstahl (2 Vol.%)	30,00	2,500	0,12
7. KI Tektalan A2-SD-100mm	10,00	0,041	2,44
<i>R_{Se} (Wärmeübergangswiderstand außen)</i>			
			0,17
Gesamt (über alle abgebildeten Schichten)	52,02		3,83

U-Wert-Anforderung **keine**¹

U-Wert des Bauteils: **0,26 W/m²K**

¹ Für unveränderte Bauteile gibt es bei Bestandsbauten keine Anforderungen.

WARME ZWISCHENDECKE

DECKEN innerhalb von Wohn- und Betriebseinheiten

Zustand: bestehend (unverändert)

Bauteilfläche: 1,376,01 m² (63,79% der Hüllfläche)

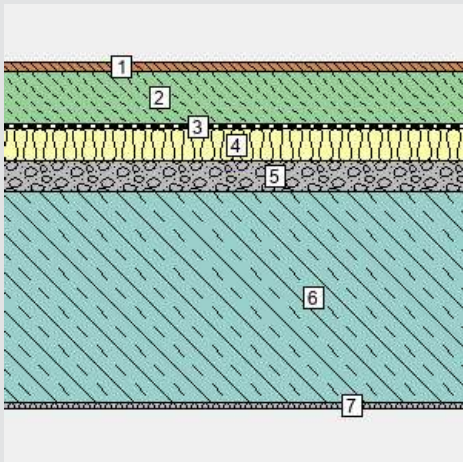

Schicht	d	λ	R
von konditioniert (beheizt) – unkonditioniert (unbeheizt)	cm	W/mK	m ² K/W
<i>R_{Si} (Wärmeübergangswiderstand innen)</i>			
			0,13
1. Massivparkett	1,00	0,150	0,07
2. RÖFIX 970 Zementestrich	5,00	1,700	0,03
3. BACHL PE-Dampfbremsfolie Klasse E, B2, 200µm	0,02	0,500	0,00
4. FLAPOR Trittschall-Dämmplatte EPS-T1000	3,00	0,038	0,79
5. Splittschüttung (leicht zementgebunden)	3,00	0,700	0,04
6. Stahlbeton 160 kg/m ³ Armierungsstahl (2 Vol.%)	20,00	2,500	0,08
7. Putzspachtel PS 52	0,50	0,800	0,01
<i>R_{Se} (Wärmeübergangswiderstand außen)</i>			
			0,13
Gesamt (über alle abgebildeten Schichten)	32,52		1,28

U-Wert-Anforderung **keine**¹

U-Wert des Bauteils: **0,78 W/m²K**

¹ Für diesen Bauteiltyp gibt es keine Anforderungen gem. BTV §41a (LGBl. 67/2021).

3. BAUTEILAUFBAUTEN - OPAKE BAUTEILE, SEITE 7/8

FB OG1 ZU AUL AUSSENDECKE, WÄRMESTROM NACH UNTEN

DECKEN über Außenluft (z.B. über Durchfahrten, Parkdecks)

Zustand: bestehend (unverändert)
Bauteilfläche: 29,40 m² (1,36% der Hüllfläche)

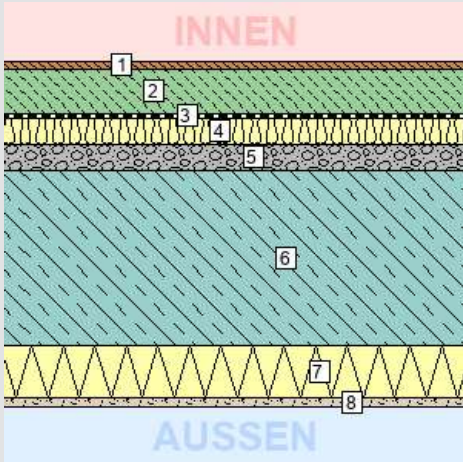

Schicht	d	λ	R
von konditioniert (beheizt) – unkonditioniert (unbeheizt)	cm	W/mK	m ² K/W
<i>R_{Si}</i> (Wärmeübergangswiderstand innen)			0,17
1. Massivparkett	1,00	0,150	0,07
2. RÖFIX 970 Zementestrich	5,00	1,700	0,03
3. BACHL PE-Dampfbremsfolie Klasse E, B2, 200µm	0,02	0,500	0,00
4. FLAPOR Trittschall-Dämmplatte EPS-T1000	3,00	0,038	0,79
5. Splittschüttung (leicht zementgebunden)	3,00	0,700	0,04
6. Stahlbeton 160 kg/m ³ Armierungsstahl (2 Vol.%)	20,00	2,500	0,08
7. EPS-F (15.8 kg/m ³)	6,00	0,040	1,50
8. RÖFIX 620 Zement-Grundputz, Sockelputz	1,00	0,800	0,01
<i>R_{Se}</i> (Wärmeübergangswiderstand außen)			0,04
Gesamt (über alle abgebildeten Schichten)	39,02		2,73

U-Wert-Anforderung keine¹

U-Wert des Bauteils: 0,37 W/m²K

¹ Für unveränderte Bauteile gibt es bei Bestandsbauten keine Anforderungen.

FB EG ZU TG DECKE ZU GESCHLOSSENER TIEFGARAGE

DECKEN gegen Garagen

Zustand: bestehend (unverändert)
Bauteilfläche: 175,77 m² (8,15% der Hüllfläche)

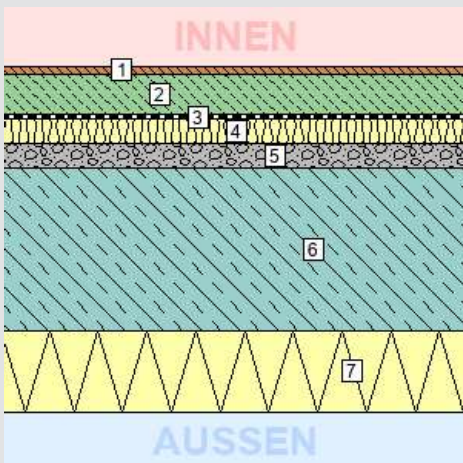

Schicht	d	λ	R
von konditioniert (beheizt) – unkonditioniert (unbeheizt)	cm	W/mK	m ² K/W
<i>R_{Si}</i> (Wärmeübergangswiderstand innen)			0,17
1. Massivparkett	1,00	0,150	0,07
2. RÖFIX 970 Zementestrich	5,00	1,700	0,03
3. BACHL PE-Dampfbremsfolie Klasse E, B2, 200µm	0,02	0,500	0,00
4. FLAPOR Trittschall-Dämmplatte EPS-T1000	3,00	0,038	0,79
5. Splittschüttung (leicht zementgebunden)	3,00	0,700	0,04
6. Stahlbeton 160 kg/m ³ Armierungsstahl (2 Vol.%)	20,00	2,500	0,08
7. KI Tektalan A2-SD-100mm	10,00	0,041	2,44
<i>R_{Se}</i> (Wärmeübergangswiderstand außen)			0,17
Gesamt (über alle abgebildeten Schichten)	42,02		3,79

U-Wert-Anforderung keine¹

U-Wert des Bauteils: 0,26 W/m²K

¹ Für unveränderte Bauteile gibt es bei Bestandsbauten keine Anforderungen.

3. BAUTEILAUFBAUTEN - OPAKE BAUTEILE, SEITE 8/8

ERDANLIEGENDER FUSSBODEN IN KONDITIONIERTEM KELLER (>1,5M UNTER ERDREICH)
 BÖDEN erdberührt

Zustand: bestehend (unverändert)

Bauteilfläche: 49,20 m² (2,28% der Hüllfläche)

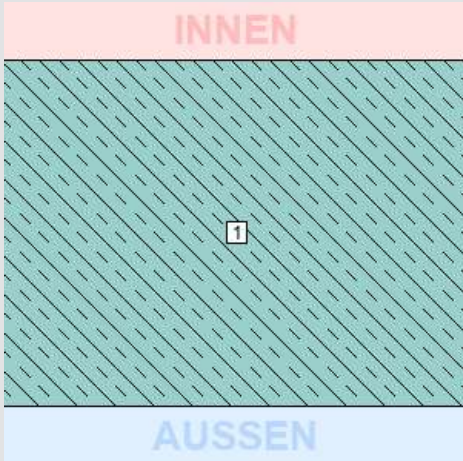

Schicht	d	λ	R
von konditioniert (beheizt) – unkonditioniert (unbeheizt)	cm	W/mK	m ² K/W
<i>R_{si} (Wärmeübergangswiderstand innen)</i>			0,17
1. Stahlbeton 160 kg/m ³ Armierungsstahl (2 Vol.%)	30,00	2,500	0,12
<i>R_{se} (Wärmeübergangswiderstand außen)</i>			0,00
Gesamt (über alle abgebildeten Schichten)	30,00		0,29

U-Wert-Anforderung keine¹

U-Wert des Bauteils: 3,45 W/m²K

¹Für unveränderte Bauteile gibt es bei Bestandsbauten keine Anforderungen.

3. BAUTEILAUFBAUTEN – TÜREN, SEITE 1/1

TÜREN unverglast, gegen Außenluft

Anz.	Fläche Bauteil		U-Wert ¹	U-Wert _{PNM} ²	U-Wert-Anfdg.	Zustand
Stk.	m ²	Bezeichnung	W/m ² K	W/m ² K		
14	39,62	1,12 x 2,53 Haustür	1,60	1,60	keine ³	bestehend (unverändert)
1	2,83	1,12 x 2,53 Haustür	0,60	0,60	keine ³	bestehend (unverändert)

TÜREN unverglast, gegen unbeheizte Gebäudeteile

Anz.	Fläche Bauteil		U-Wert ¹	U-Wert _{PNM} ²	U-Wert-Anfdg.	Zustand
Stk.	m ²	Bezeichnung	W/m ² K	W/m ² K		
1	1,48	0,82 x 1,80 Tür	2,00	2,00	keine ³	bestehend (unverändert)
1	0,48	0,60 x 0,80 Notausstieg	6,00	6,00	keine ³	bestehend (unverändert)

¹ U-Wert, Basierend auf den tatsächlichen Bauteilabmessungen

² U-Wert des Bauteils bei Normabmessungen / Normgröße (lt. BTV §41a LGBI. 67/2021)

³ Für unveränderte Bauteile gibt es bei Bestandsbauten keine Anforderungen.

3. BAUTEILAUFBAUTEN – TRANSPARENTE BAUTEILE, SEITE 1/2

TRANSPARENTE BAUTEILE gegen Außenluft

Bauteiltyp:

Zustand	bestehend (unverändert)
Rahmen: Holz-Rahmen Fichte >= 40 Stockrahmentiefe <74	$U_f = 1,55 \text{ W/m}^2\text{K}$
Verglasung: Zweifach-Isolierglas, Luft, mit Beschichtung	$U_g = 1,30 \text{ W/m}^2\text{K}$
	$g = 0,60$
Linearer Wärmebrückenkoeffizient	$\psi = 0,070 \text{ W/mK}$
Gesamtfläche	199,38 m ²
Anteil an Außenwand ¹ / Hüllfläche ²	21,8 % / 9,2 %
U_w bei Normfenstergröße:	1,55 W/m ² K
Anfdg. an U_w lt. BTV 67/2021 §41a:	keine

Für unveränderte Bauteile gibt es bei Bestandsbauten keine Anforderungen.

zugehörige Einzelbauteile:

Anz.	U_w ³	Bezeichnung
Stk.	W/m ² K	
3	1,58	1,57 x 2,68 Tür Terr. DG schräg
22	1,61	1,55 x 1,50
29	1,59	1,55 x 2,00
17	1,58	1,00 x 1,50
4	1,70	0,70 x 0,75
1	1,56	1,12 x 1,50
2	1,58	1,57 x 2,50 Tür Terrasse
1	1,56	3,37 x 2,50 Fallfenster

¹ Anteil transparenter Bauteile (Fenster, Fenstertüren, etc.) an der gesamten vertikalen Bauteilfläche mit Wärmefluss.

² Anteil transparenter Bauteile (Fenster, Fenstertüren, etc.) an der gesamten konditionierten Gebäudehülle.

³ U_w in W/m²K auf Grundlage der jeweiligen Fensterabmessungen

DACHFLÄCHENFENSTER und sonstige transparente Bauteile horizontal oder in Schrägen gegen Außenluft

Bauteiltyp:

Zustand	bestehend (unverändert)
Rahmen: Holz-Rahmen Fichte >= 40 Stockrahmentiefe <74	$U_f = 1,55 \text{ W/m}^2\text{K}$
Verglasung: Zweifach-Isolierglas, Luft, mit Beschichtung	$U_g = 1,30 \text{ W/m}^2\text{K}$
	$g = 0,60$
Linearer Wärmebrückenkoeffizient	$\psi = 0,070 \text{ W/mK}$
Gesamtfläche	9,81 m ²
Anteil an Hüllfläche ²	0,5 %
U_w bei Normfenstergröße:	1,54 W/m ² K
Anfdg. an U_w lt. BTV 67/2021 §41a:	keine

Für unveränderte Bauteile gibt es bei Bestandsbauten keine Anforderungen.

zugehörige Einzelbauteile:

Anz.	U_w ³	Bezeichnung
Stk.	W/m ² K	
9	1,62	0,78 x 1,40 DFF

² Anteil transparenter Bauteile (Fenster, Fenstertüren, etc.) an der gesamten konditionierten Gebäudehülle.

³ U_w in W/m²K auf Grundlage der jeweiligen Fensterabmessungen

3. BAUTEILAUFBAUTEN – TRANSPARENTE BAUTEILE, SEITE 2/2

TRANSPARENTE BAUTEILE vertikal gegen unbeheizte Gebäudeteile

Bauteiltyp:

Zustand	bestehend (unverändert)
Rahmen: Holz-Rahmen Fichte ≥ 40 Stockrahmentiefe < 74	$U_f = 1,55 \text{ W/m}^2\text{K}$
Verglasung: Zweifach-Isolierglas, Luft, mit Beschichtung	$U_g = 1,30 \text{ W/m}^2\text{K}$ $g = 0,60$
Linearer Wärmebrückenkoeffizient	$\psi = 0,070 \text{ W/mK}$
Gesamtfläche	101,30 m ²
Anteil an Außenwand ¹ / Hüllfläche ²	11,1 % / 4,7 %
U_w bei Normfenstergröße:	1,55 W/m ² K
Anfdg. an U_w lt. BTV 67/2021 §41a:	keine

Für unveränderte Bauteile gibt es bei Bestandsbauten keine Anforderungen.

¹ Anteil transparenter Bauteile (Fenster, Fenstertüren, etc.) an der gesamten vertikalen Bauteilfläche mit Wärmefluss.

² Anteil transparenter Bauteile (Fenster, Fenstertüren, etc.) an der gesamten konditionierten Gebäudehülle.

³ U_w in W/m²K auf Grundlage der jeweiligen Fensterabmessungen

zugehörige Einzelbauteile:

Anz.	U_w^3	Bezeichnung
Stk.	W/m ² K	
20	1,59	1,55 x 2,00 Veranda
10	1,58	1,57 x 2,50 Tür Veranda

Haustechnik

- Einbau von leistungsoptimierten und gesteuerten Heizungspumpen
- Einregulierung / hydraulischer Abgleich
- Errichtung einer Photovoltaikanlage

Im Anhang des Energieausweises ist anzugeben (OIB 2019): Empfehlung von Maßnahme deren Implementierung den Endenergiebedarf des Gebäudes reduziert und technisch und wirtschaftlich zweckmäßig ist.

6. Seite 2 gem. OIB Layout

GEBÄUDEKENNDATEN

EA-Art:

Brutto-Grundfläche (BGF)	<input type="text" value="1376,0 m²"/>	Heiztage	<input type="text" value="299"/>	Art der Lüftung	<input type="text" value="nat. Lüftung"/>
Bezugsfläche (BF)	<input type="text" value="1100,8 m²"/>	Heizgradtage	<input type="text" value="3874"/>	Solarthermie	<input type="text" value="keine"/>
Brutto-Volumen (V _B)	<input type="text" value="4098,9 m³"/>	Klimaregion	<input type="text" value="West (W)"/>	Photovoltaik	<input type="text" value="keine"/>
Gebäude-Hüllfläche (A)	<input type="text" value="2157,4 m²"/>	Norm-Außentemperatur	<input type="text" value="-11,6 °C"/>	Stromspeicher	<input type="text" value="keiner"/>
Kompaktheit (AV)	<input type="text" value="0,5 m<sup>-1</sup>"/>	Soll-Innentemperatur	<input type="text" value="22,0 °C"/>	WW-WB-System (primär)	<input type="text" value="Stromdirekt"/>
charakteristische Länge (ℓ _C)	<input type="text" value="1,9 m"/>	mittlerer U-Wert	<input type="text" value="0,72 W/m²K"/>	WW-WB-System (sekundär, opt.)	<input type="text"/>
Teil-BGF	<input type="text"/>	LEK _T -Wert	<input type="text" value="55,56"/>	RH-WB-System (primär)	<input type="text" value="Gaskessel"/>
Teil-BF	<input type="text"/>	Bauweise	<input type="text" value="schwer"/>	RH-WB-System (sekundär, opt.)	<input type="text"/>
Teil-V _B	<input type="text"/>				

WÄRME- UND ENERGIEBEDARF (Referenzklima)

Nachweis

		Ergebnisse	Anforderungen
Referenz-Heizwärmebedarf	HWB _{Ref,RK} =	<input type="text" value="91,1 kWh/m²a"/>	HWB _{Ref,RK,zul} = <input type="text"/>
Heizwärmebedarf	HWB _{RK} =	<input type="text" value="91,1 kWh/m²a"/>	
Endenergiebedarf	EEB _{RK} =	<input type="text" value="166,4 kWh/a"/>	EEB _{RK,zul} = <input type="text"/>
Gesamtenergieeffizienz-Faktor	f _{GEE,RK} =	<input type="text" value="1,73"/>	f _{GEE,RK,zul} = <input type="text"/>
Erneuerbarer Anteil		<input type="text"/>	<input type="text"/>

WÄRME- UND ENERGIEBEDARF (Standortklima)

Referenz-Heizwärmebedarf	Q _{h,Ref,SK} =	<input type="text" value="141.602 kWh/a"/>	HWB _{Ref,SK} =	<input type="text" value="102,9 kWh/m²a"/>
Heizwärmebedarf	Q _{h,SK} =	<input type="text" value="141.602 kWh/a"/>	HWB _{SK} =	<input type="text" value="102,9 kWh/m²a"/>
Warmwasserwärmebedarf	Q _{tw} =	<input type="text" value="14.061 kWh/a"/>	WWWB =	<input type="text" value="10,2 kWh/m²a"/>
Heizenergiebedarf	Q _{H,Ref,SK} =	<input type="text"/>	HEB _{SK} =	<input type="text" value="161,7 kWh/m²a"/>
Energieaufwandszahl Warmwasser			e _{AWZ,WW} =	<input type="text" value="1,88"/>
Energieaufwandszahl Raumheizung			e _{AWZ,RH} =	<input type="text" value="1,38"/>
Energieaufwandszahl Heizen			e _{AWZ,H} =	<input type="text" value="1,43"/>
Haushaltsstrombedarf	Q _{HHSB} =	<input type="text" value="31.342 kWh/a"/>	HHSB =	<input type="text" value="22,8 kWh/m²a"/>
Endenergiebedarf	Q _{EEB,SK} =	<input type="text" value="253.776 kWh/a"/>	EEB _{SK} =	<input type="text" value="184,4 kWh/m²a"/>
Primärenergiebedarf	Q _{PEB,SK} =	<input type="text" value="310.093 kWh/a"/>	PEB _{SK} =	<input type="text" value="225,4 kWh/m²a"/>
Primärenergiebedarf nicht erneuerbar	Q _{PEBn.ern.,SK} =	<input type="text" value="274.484 kWh/a"/>	PEB _{n.ern.,SK} =	<input type="text" value="199,5 kWh/m²a"/>
Primärenergiebedarf erneuerbar	Q _{PEBern.,SK} =	<input type="text" value="35.611 kWh/a"/>	PEB _{ern.,SK} =	<input type="text" value="25,9 kWh/m²a"/>
äquivalente Kohlendioxidemissionen	Q _{CO2eq,SK} =	<input type="text" value="61.514 kg/a"/>	CO _{2eq,SK} =	<input type="text" value="44,7 kg/m²a"/>
Gesamtenergieeffizienz-Faktor			f _{GEE,SK} =	<input type="text" value="1,77"/>
Photovoltaik-Export	Q _{PVE,SK} =	<input type="text" value="0 kWh/a"/>	PVE _{EXPORT,SK} =	<input type="text" value="0,0 kWh/m²a"/>

ERSTELLT

GWR-Zahl	<input type="text"/>	ErstellerIn	<input type="text"/>
Ausstellungsdatum	<input type="text"/>	Unterschrift	<input type="text"/>
Gültigkeitsdatum	<input type="text"/>		
Geschäftszahl	<input type="text"/>		