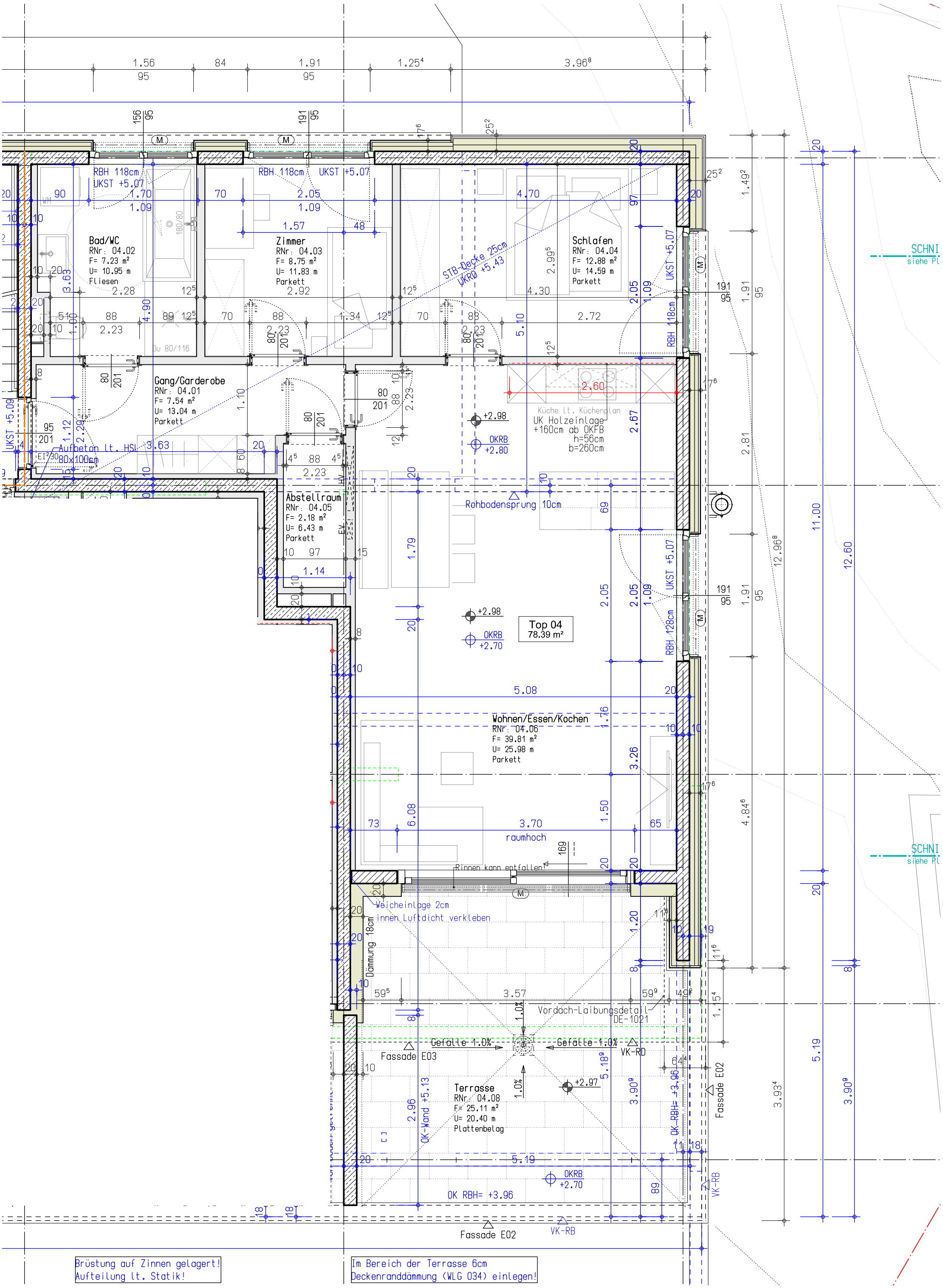

Brüstung auf Zinnen gelagert!
Aufteilung lt. Statik!

Im Bereich der Terrasse 6cm
Deckenranddämmung (WLG 034) einlegen!