

Rotkreuzstrasse, Lustenau
4-Zimmer Wohnung I TOP 01 I Erdgeschoss
Wohnfläche: 91.25 m² | Loggia / Terrasse: 19.85 m²
Gartenfläche: ca.157.09 m²

INFORMATIONEN

LEGENDE
EV Elektroverteiler BR Brüstungshöhe
HV Heizungsverteiler Ⓞ Wendekreis Rollstuhl / dm 1.50 m

M 1: 75 0 0.50 1.00 2.00 3.00

LAGEPLAN

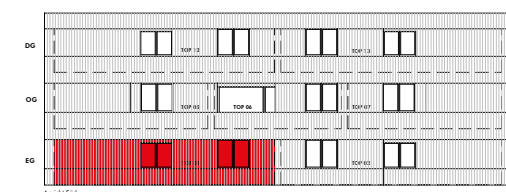
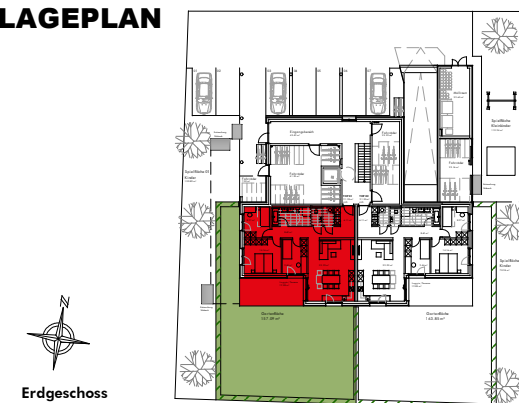

BEMERKUNGEN

07.02.2025

Alle Maße sind Rohbaumaße und ca. Angaben
und können zur Natur differieren.

Ausschließlich die in der Bau- und Ausstattungsbeschreibung
aufgeführte Einrichtung ist in der Grundausrüstung enthalten.

Sonstige im Verkaufsplan, Rendering oder Werbung
gezeigten Gegenstände dienen der Illustration.

