Legende:

HV	- Heizverteiler
EV	- Elektroverteiler
WM	- Waschmaschine
AWH	- Außenwasserhahn
Raff EL	- Raffstore elektrisch
RH	- lichte Raumhöhe
FPH	- fertige Parapethöhe (Brüstung)
±0,00	- Höhenkote Fußboden

Wohnanlage
Bürgergasse 21
Feldkirch

Maßstab: 1:50 Stand: Okt. 2023

0 1m 2m

Top W09

4 Zimmerwohnung
2. Obergeschoss

Wohnfläche:	88,98m²
Terrasse:	13,71m²

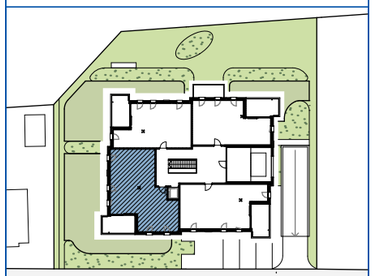

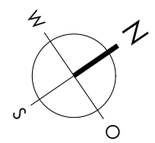

Haberl Baugesellschaft m.b.H
Hohenemser Straße 17
6890 Lustenau
Tel. 0 55 77 8 64 69
office@haberlbau.at
www.haberlbau.at

HABERL BAU