wohnanlage "kirchstrasse" göfis

top 7 | ebene +1 | 4 zimmerwohnung | wohnfläche 82.39 m² | terrassenfläche 14.75 m²

PRIMUS IMMOBILIEN

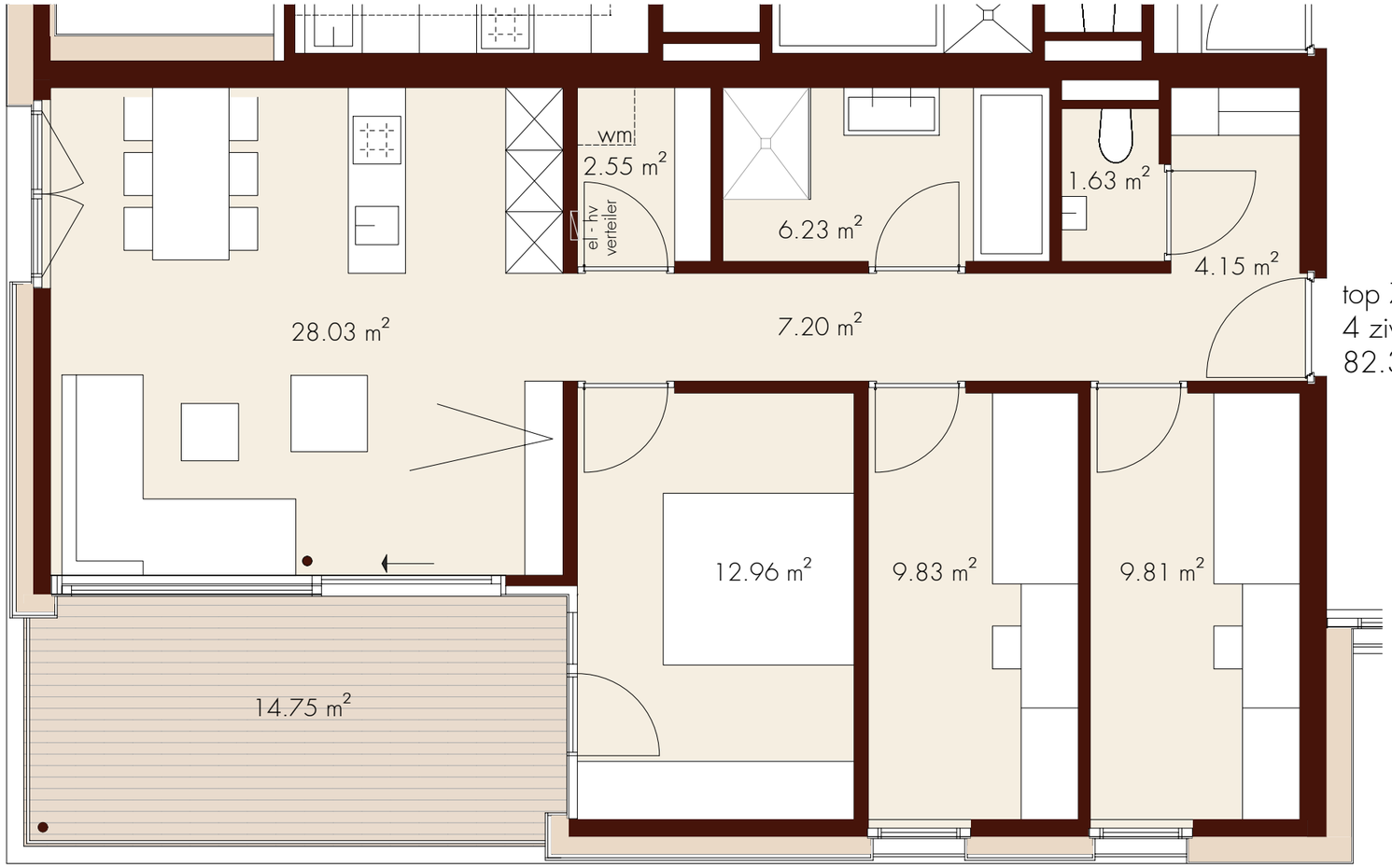

top 7
4 ziwo
82.39 m²

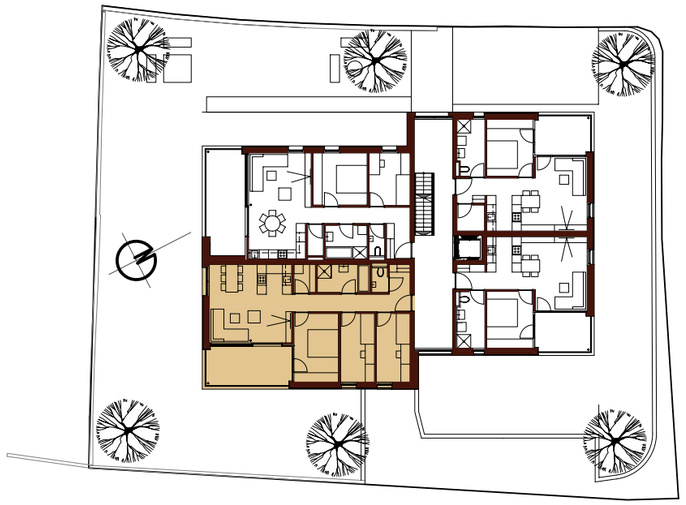

20/03/23 die angegebenen masse sind ca.-masse, die grundrisse sind nicht zur massentnahme geeignet dargestellte möbel und einrichtungsgegenstände sind beispielhaft strichliert dargestellte einrichtungsgegenstände im sanitärbereich sind nicht in der grundausstattung enthalten

M 1:60 0m 0,5 1 2 3