

Sohlstrasse , Hohenems
2-Zimmer Wohnung | TOP 07 | Obergeschoss
 Wohnfläche: 54.53 m² | Terrasse: 19.48 m²

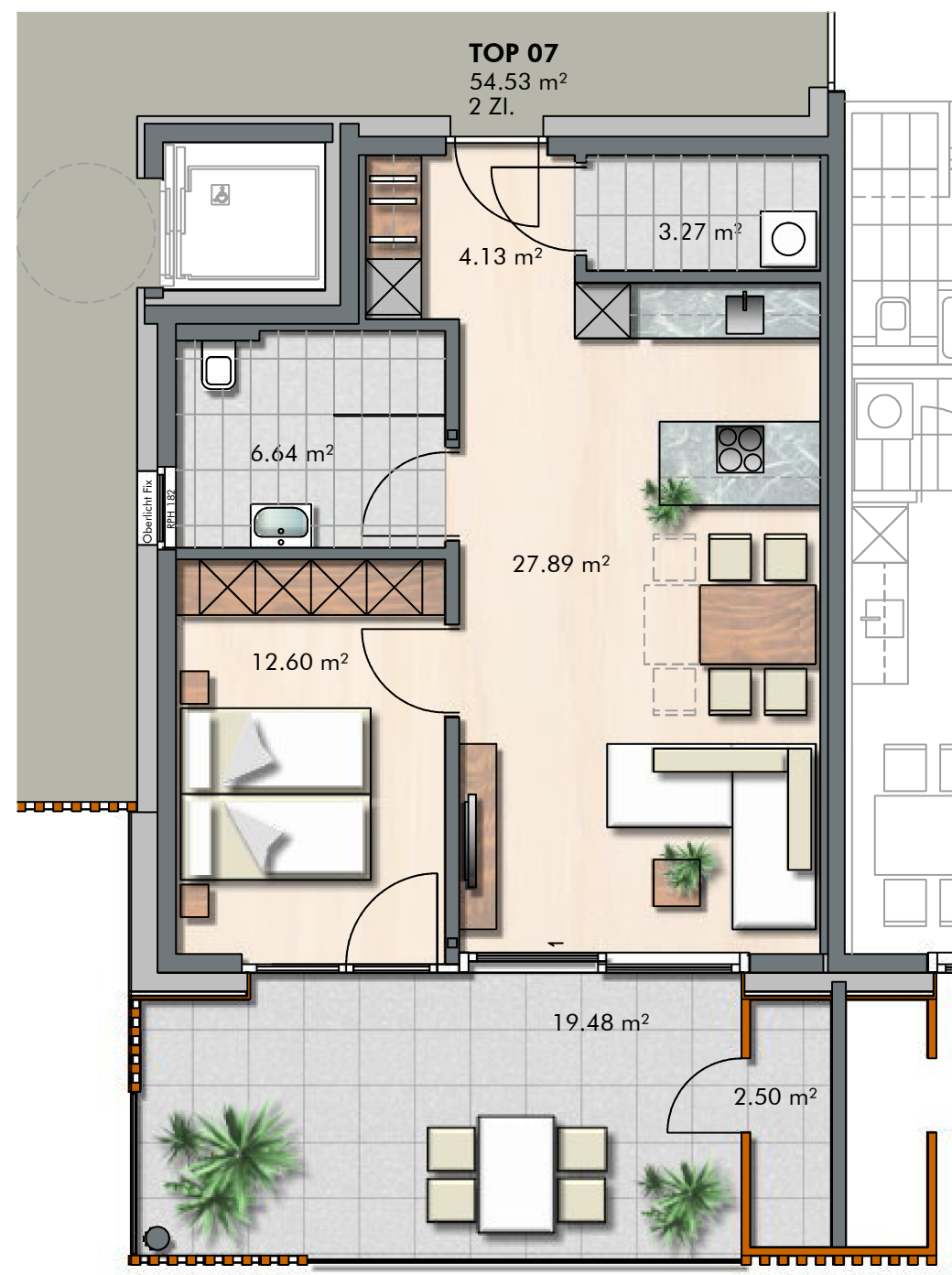

INFORMATIONEN

LEGENDE
 EV Elektroverteiler BH Brüstungshöhe
 HV Heizungsverteiler ○ Wendekreis Rollstuhl / dm 1.50 m

M 1: 75

LAGEPLAN

Obergeschoss

BEMERKUNGEN

12.11.2024

Alle Maße sind Rohbaumaße und ca. Angaben und können zur Natur differieren.

Ausschließlich die in der Bau- und Ausstattungsbeschreibung aufgeführte Einrichtung ist in der Grundausstattung enthalten.

Sonstige im Verkaufsplan, Rendering oder Werbung gezeigten Gegenstände dienen der Illustration.