

**Sohlstrasse , Hohenems**  
**3-Zimmer Wohnung | TOP 08 | Obergeschoss**  
 Wohnfläche: 76.62 m<sup>2</sup> | Terrasse: 21.36 m<sup>2</sup>



## INFORMATIONEN

LEGENDE  
 EV Elektroverteiler    BH Brüstungshöhe  
 HV Heizungsverteiler    ○ Wendekreis Rollstuhl / dm 1.50 m

**M 1: 75**    0 0.50 1.00 2.00 3.00

## LAGEPLAN

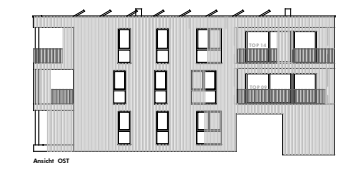
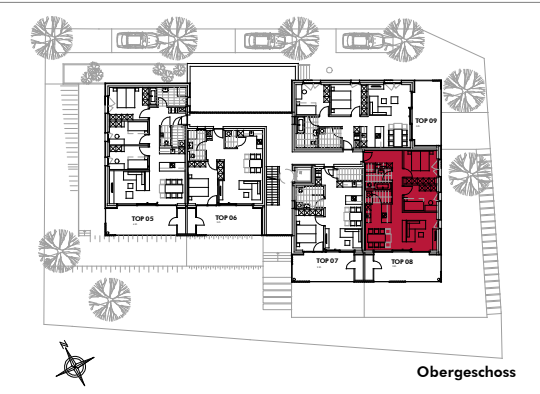

## BEMERKUNGEN

10.01.2024

Alle Maße sind Rohbaumaße und ca. Angaben und können zur Natur differieren.

Ausschließlich die in der Bau- und Ausstattungsbeschreibung aufgeführte Einrichtung ist in der Grundausrüstung enthalten.

Sonstige im Verkaufsplan, Rendering oder Werbung gezeigten Gegenstände dienen der Illustration.