

Sohlstrasse , Hohenems

2-Zimmer Wohnung I TOP 11 I Dachgeschoss

Wohnfläche: 58.46 m² | Loggia: 20.78 m²



INFORMATIONEN

LEGENDE
 EV Elektroverteiler BH Brüstungshöhe
 HV Heizungsverteiler ○ Wendekreis Rollstuhl / dm 1.50 m

M 1: 75



LAGEPLAN

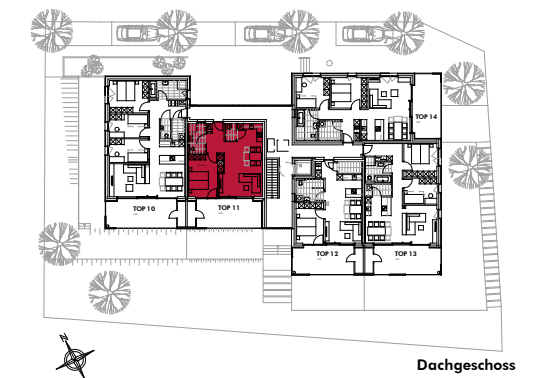

BEMERKUNGEN

10.01.2024

Alle Maße sind Rohbaumaße und ca. Angaben und können zur Natur differieren.

Ausschließlich die in der Bau- und Ausstattungsbeschreibung aufgeführte Einrichtung ist in der Grundausstattung enthalten.

Sonstige im Verkaufsplan, Rendering oder Werbung gezeigten Gegenstände dienen der Illustration.