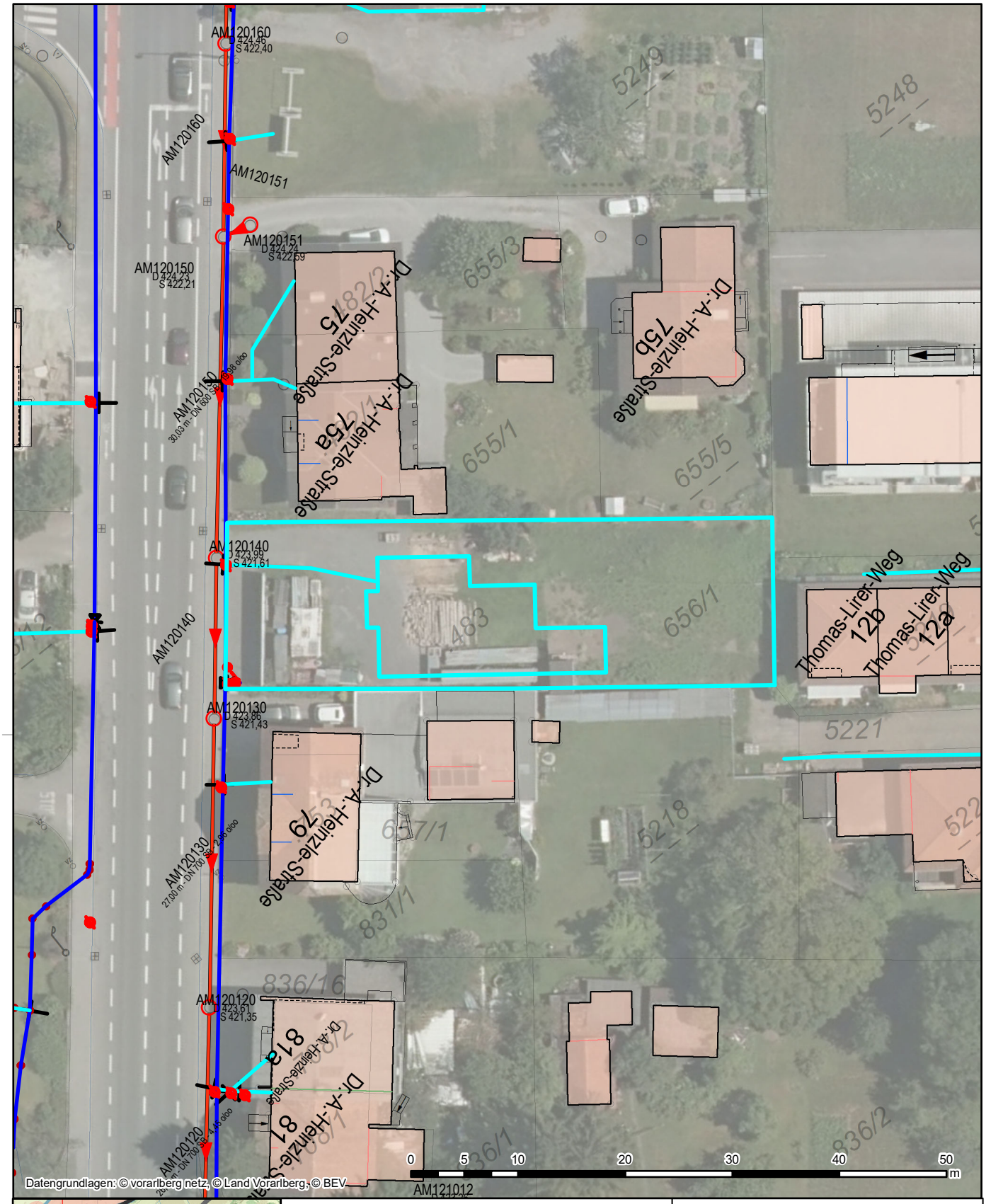

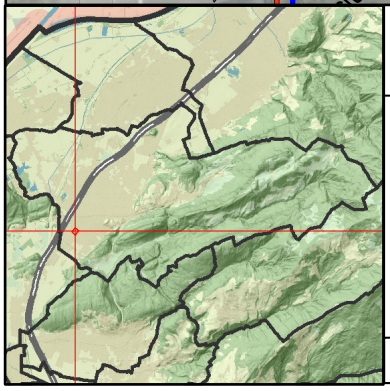

Lageplan

Ersteller Götzis Bauamt

Erstellungsdatum 23.05.2024

Marktgemeinde Götzis

Rathaus
Bahnhofstraße 15
6840 Götzis
Telefon: 05523/5986
Fax: 05523/
gemeinde@goetzis.at

Erstellt für Maßstab
1:500

Götzis Marktgemeinde

Nicht rechtsverbindlicher Ausdruck aus dem geografischen Informationssystem (GIS). Druck-, Satzfehler und Änderungen vorbehalten. Alle Angaben ohne Gewähr, für Aktualität wird keine Haftung übernommen.

vorarlberg netz